semic
N°179
MENSUEL
DECEMBRE 1993
17 F
SUISSE : 5,70 F.S.
BELGIQUE : 124 F.B.
CANADA : 4,75 D.C.
ISSN 0396-6291
MARVEL COMICS

TITANS™

TITANS

Page 1 :
EXCALIBUR
LA NAISSANCE ET LA MORT...

Page 27 :
LES VENGEURS DE LA CÔTE OUEST
WAR TOY

Page 52 :
WARLOCK
PLAIDOIRIE

Vous pouvez vous abonner pour un an à
TITANS
TARIFS : FRANCE 187 F
ETRANGER 239 F
Envoyez-nous vos coordonnées accompagnées de votre règlement : chèque bancaire, postal (CCP 424-87E LYON) ou mandat-lettre à

SEMIC FRANCE
26 rue de la Gare
Case postale 523
69257 LYON CEDEX 09

Joindre pout toute réponse à une lettre, une enveloppe timbrée, vos nom et adresse écrits lisiblement.
Les dessins et manuscrits envoyés ne seront pas rendus.

PREAMBULE

EXCALIBUR
Excalibur, nom qui fait référence à l'épée magique du roi Arthur, est une équipe de champions surhumains dont certains sont des mutants : Captain Britain, membre fondateur et chef du groupe, Meggan, Etincelle (Kitty Pride), Phénix (Rachel Summers), Diablo, Bidule et deux nouveaux venus : Cerise et Kylûn. Ils ont établi leur Q.G. dans le phare de Brian Braddock – alias Captain Britain – au large des côtes britanniques. Si leur champ d'action se limitait, à l'origine, au Royaume Uni, ils combattent aujourd'hui le mal et les super-vilains sur la planète entière et même dans d'autres dimensions.
Que d'événements ces derniers temps ! Brian a demandé la main de Meggan... Dans le cosmos, Phénix a affronté Galactus, qui lui a révélé sa vraie nature et Bidule a annoncé un danger imminent... mais non identifié ! S'agirait-il de l'affrontement d'Excalibur avec les Séraphins de Nuage 9 ? La réponse : tout de suite !

LES VENGEURS DE LA COTE OUEST
L'équipe des Vengeurs de la Côte Ouest à été créée après celle des Vengeurs et en est, en quelque sorte, le pendant. Mais les deux groupes sont complètement indépendants, même s'ils peuvent, à l'occasion, unir leurs forces face au danger. La composition des Vengeurs de la Côte Ouest varie assez souvent, des réservistes venant parfois s'allier aux membres actifs. Actuellement, on retrouve : Oeil de Faucon, la nouvelle Spider-Woman, U.S. Agent, Wonder Man et la Sorcière Rouge. Quant à Eclair Vivant, il a annoncé à l'équipe sa décision de reprendre ses études.
Ultron s'est évadé de la Voûte et a contraint Pym à transformer Oiseau Moqueur en robot afin d'en faire sa compagne. Quant à Oeil de Faucon, il a bu une potion qui l'a fait se transformer en Goliath !

WARLOCK
C'est sur une île, dont le nom de code est la Ruche, qu'Adam Warlock vit le jour. Ce modèle de perfection humaine fut créé par les scientifiques de l'Enclave, à partir de matériaux génétiques artificiels. Plus tard, le Maître de l'Evolution lui attribua un des Joyaux de l'Ame. Cela lui fut d'un grand secours lorsque, dans un combat contre Thanos, ce dernier le blessa mortellement. Warlock enferma alors son âme dans la dimension du Joyau : ainsi, bien que mort physiquement, son être astral continua de vivre. Mais bientôt, il quitta cet univers pour affronter à nouveau Thanos et lui ravir tous les Joyaux de l'Ame. Désormais, Warlock partage les joyaux avec cinq compagnons : Pip détient la gemme de l'Espace ; Dragon-Lune, celle de l'Esprit ; Drax le Destructeur, celle du Pouvoir ; Gamora, celle du Temps. Pour la dernière, le mystère reste entier...
Le mois dernier, Thanos affrontait le double que lui avait créé le Mage. Il a réussi à prendre le dessus et est ressorti plus fort de l'épreuve. Cette fois, changement de décor... et de personnages : Eternité va trouver le Tribunal Vivant afin qu'il statue sur le sort des Gemmes du Pouvoir...

Stan Lee présente : EXCALIBUR™

Copyright © 1993 Marvel Entertainment Group Inc. © 1993 SEMIC FRANCE. Tous droits réservés. EXCALIBUR™ et tous les personnages de ce numéro sont la propriété du Marvel Entertainment Group Inc. et cette publication est sous licence du Marvel Entertainment Group Inc.

... MES ANGES GARDIENS PERSONNELS, LES AVOCATS, SONT PRÊTS À VOUS OBLIGER.

JE VOUS PRÉSENTE ABERDEEN ANGUS - ATTENTION À NE PAS BLESSER NOTRE INVITÉ, NOUS AVONS BESOIN DE LUI...

... MOUTARDE, MÉGÈRE, SEL ET CÉLERI.

ULP!

49ÈME ÉDISODE

LA NAISSANCE ET LA MORT ET LES VICISSITUDES ENTRE LES DEUX

ALAN DAVIS, SCÉNARIO / DESSINS (PP1-9,14-21)
MARK FARMER, ENCRAGE/ DESSINS (PP10-13)
ROSAS / MORESHEAD / THOMAS, COULEURS.

EXCALIBUR EST UNE CRÉATION CHRIS CLAREMONT-ALAN DAVIS

DES NOMS DE CODE TRÈS PROSAÏQUES; MAIS, AVEC PRÈS DE QUATRE CENTS PARAHUMAINS PRÉSENTS À NUAGE 9 - QUI EST LE NOM DE CET ENDROIT, À PROPOS...

LES PREMIERS ONT REÇU DES NOMS DE GUERRE RESPECTANT LES RÈGLES DE L'ART, MAIS LEUR NOMBRE CROISSANT, LA CATÉGORISATION A PRIS LE PAS SUR L'ORIGINALITÉ.

NOUS AVONS OPTÉ POUR DES DÉSIGNATIONS ANIMALES, VÉGÉTALES ET MINÉRALES.

SI C'ÉTAIT PAS DÉJÀ PRIS J'AURAIS CHOISI MALICIA.

SORCIÈRE ROUGE TE SERAIT MIEUX ALLÉ.

LÀ AUSSI, Y'A UN COPYRIGHT DESSUS.

VOUS ÊTES DINGUES!

EXCALIBUR METTRA UN TERME À VOS AGISSEMENTS.

JE LES AI APPELÉS AVANT MA CAPTURE.

JE SAIS. VOUS ÉTIEZ SOUS SURVEILLANCE JUSQU'À VOTRE MISÉRABLE TENTATIVE D'INFILTRER MON ORGANISATION.

SI MES AGENTS VOUS ONT LAISSÉ PÉNÉTRER À NUAGE 9, C'EST POUR SERVIR D'APPÂT À EXCALIBUR.

UN COMITÉ D'ACCUEIL LES ATTEND.

VINGT-CINQ MÈTRES PLUS HAUT, DANS LES RUINES DE SAINT-OSWALD...
ALORS, CERISE?
JE DÉTECTE UNE ANOMALIE GÉOLOGIQUE À LA VERTICALE DE CE POINT, MAIS J'IGNORE SA NATURE. SI C'EST L'INFRASTRUCTURE QUE NOUS CHERCHONS, UN CHAMP DE PROTECTION L'ENVIRONNE.
SI QUELQU'UN SE DONNE LE MAL DE CACHER UN TRUC, C'EST QU'IL Y A DU LOUCHE.
JE VAIS FILTRER EN RECONNAISSANCE.
NON, KATHERINE! IL FAUT RESTER GROUPÉS.
SI TU AS UN MAUVAIS PRESSENTIMENT, TU AURAIS DÛ RAPPELER BRIAN ET MEGGAN...
ILS ONT LEURS SOUCIS KITTY.
SI C'EST POSSIBLE, J'AIMERAIS AUTANT NE PAS GÂCHER LEURS VACANCES. MAIS COMMENT SAVOIR CE QUI NOUS GUETTE?
NOUS, M. DIABLO.
WAS?
NOUS SOMMES LES SÉRAPHINS... DES ÊTRES UNIQUES EN LEUR GENRE.
MOI, C'EST CA-CAHOUÈTE.

WUD
UNNK!
ET VOICI BELETTE, FURTIVE...
...ET SANS PITIÉ.
ELLE S'ACHARNE ALORS QUE CERISE EST K.O.
LAISSE-
...LA-
...OU-
VOICI CYANURE LE VÉNÉNEUX.
IL PARALYSE TOUS LES INFLUX MOTEURS : ON EST CONSCIENT, MAIS PARALYSÉ.
ALORS JE NE LE TOUCHERAI PAS.
TRÈS FÛTÉ, MONSIEUR DIABLO.
MAIS C'EST SANS COMPTER SUR PONCE ET CHOU QUI VOUS ONT ÉTÉ ASSIGNÉS.
5

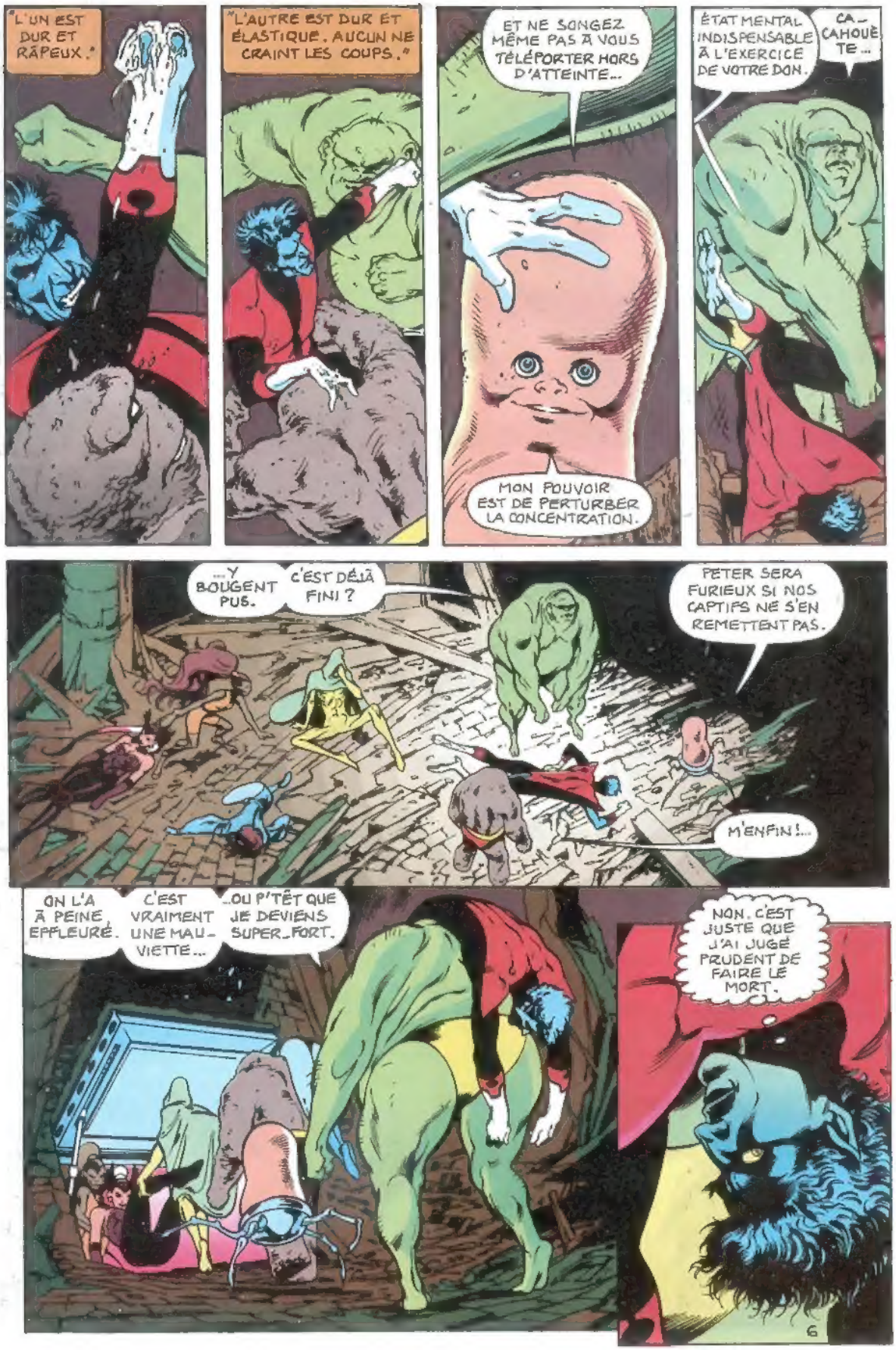
"L'UN EST DUR ET RÂPEUX."
"L'AUTRE EST DUR ET ÉLASTIQUE. AUCUN NE CRAINT LES COUPS."
ET NE SONGEZ MÊME PAS À VOUS TÉLÉPORTER HORS D'ATTEINTE...
MON POUVOIR EST DE PERTURBER LA CONCENTRATION.
ÉTAT MENTAL INDISPENSABLE À L'EXERCICE DE VOTRE DON.
CA-CAHOUÈTE...
...Y BOUGENT PUS.
C'EST DÉJÀ FINI ?
PETER SERA FURIEUX SI NOS CAPTIFS NE S'EN REMETTENT PAS.
M'ENFIN!...
ON L'A À PEINE EFFLEURÉ.
C'EST VRAIMENT UNE MAU-VIETTE...
...OU P'TÊT QUE JE DEVIENS SUPER-FORT.
NON. C'EST JUSTE QUE J'AI JUGÉ PRUDENT DE FAIRE LE MORT.
6

À DES ANNÉES-LUMIÈRE DE LÀ, LE PHÉNIX DÉRIVE DANS LE SILENCE INFINI.
SON AURA NAGUÈRE GLORIEUSE N'EST PLUS QU'UNE LUEUR JUSTE SUFFISANTE POUR PROTÉGER RACHEL SUMMERS DE LA RIGUEUR DU VIDE.
LA BEAUTÉ SEREINE DU SYMBIOTE HUMAIN NE LAISSE PAS TRANSPARAÎTRE LES TOURMENTS DU PHÉNIX.
IL REVIT SON RAPPORT PRIVILÉGIÉ ET TRIOMPHAL AVEC LA CRÉATION...
...SUBLIME EXPRESSION DE LA FORCE DE VIE.
EN RÉALITÉ, IL EST DEVENU UN PARASITE DONT L'EXISTENCE CONSUME CETTE MÊME FORCE.
ET, COMME IL NE SAURAIT PÉRIR TANT QUE LA VIE EST, IL VEUT PLONGER DANS UN OUBLI...
...ANNIHILANT SES REMORDS ÉTERNELS.

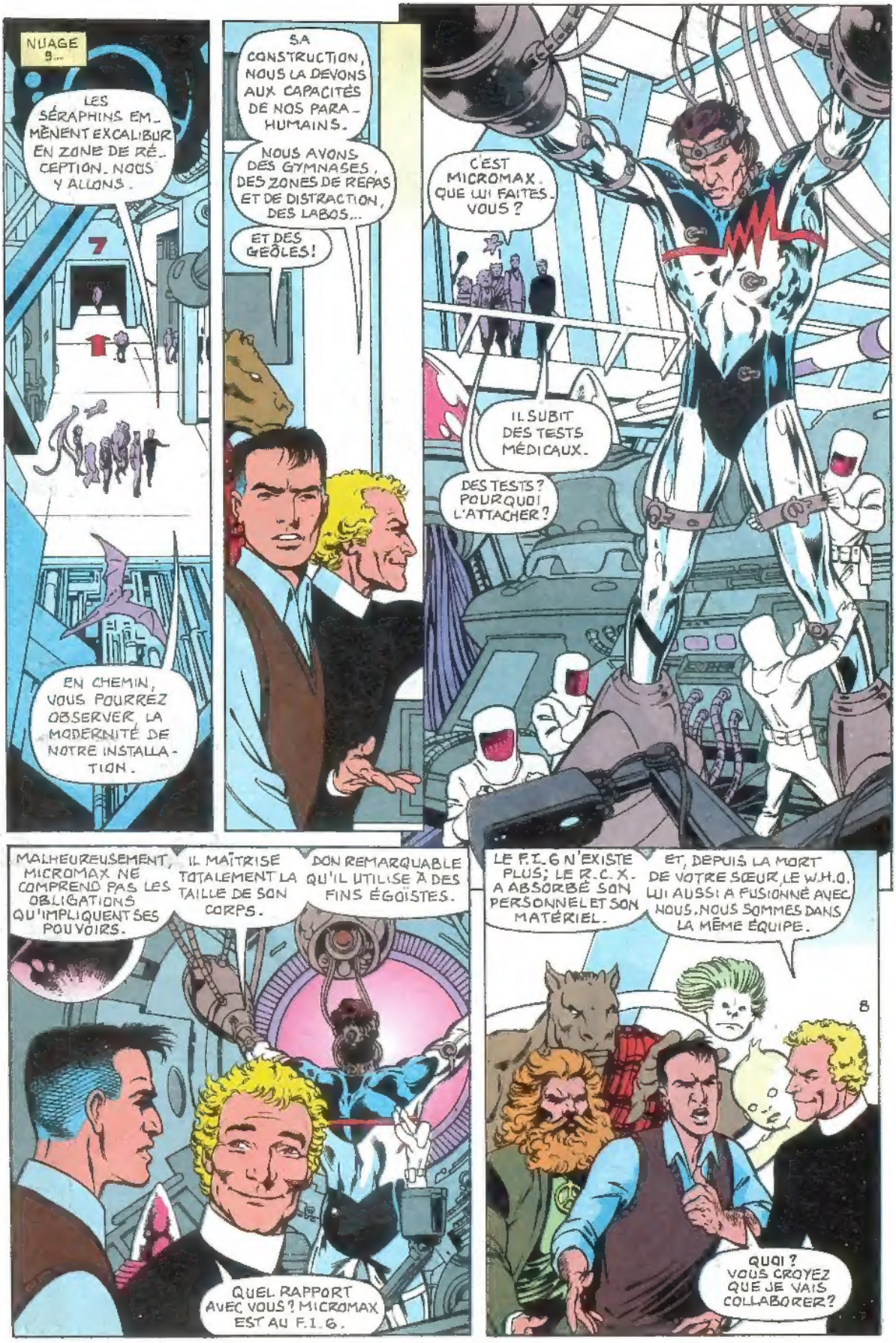
NUAGE 9...
LES SÉRAPHINS EMMÈNENT EXCALIBUR EN ZONE DE RÉCEPTION. NOUS Y ALLONS.
EN CHEMIN, VOUS POURREZ OBSERVER LA MODERNITÉ DE NOTRE INSTALLATION.
SA CONSTRUCTION, NOUS LA DEVONS AUX CAPACITÉS DE NOS PARA-HUMAINS.
NOUS AVONS DES GYMNASES, DES ZONES DE REPAS ET DE DISTRACTION, DES LABOS...
ET DES GEÔLES!
C'EST MICROMAX. QUE LUI FAITES-VOUS?
IL SUBIT DES TESTS MÉDICAUX.
DES TESTS? POURQUOI L'ATTACHER?
MALHEUREUSEMENT, MICROMAX NE COMPREND PAS LES OBLIGATIONS QU'IMPLIQUENT SES POUVOIRS.
IL MAÎTRISE TOTALEMENT LA TAILLE DE SON CORPS.
DON REMARQUABLE QU'IL UTILISE À DES FINS ÉGOÏSTES.
QUEL RAPPORT AVEC VOUS? MICROMAX EST AU F.I.G.
LE F.I.G N'EXISTE PLUS; LE R.C.X. A ABSORBÉ SON PERSONNEL ET SON MATÉRIEL.
ET, DEPUIS LA MORT DE VOTRE SŒUR, LE W.H.O. LUI AUSSI A FUSIONNÉ AVEC NOUS. NOUS SOMMES DANS LA MÊME ÉQUIPE.
QUOI? VOUS CROYEZ QUE JE VAIS COLLABORER?
8

VOUS N'AVEZ PAS LE CHOIX. VOUS ÊTES UN FONCTIONNAIRE ET NOUS AVONS REPRIS VOTRE CONTRAT.
LUKE, JE T'EN PRIE ! NOUS NE SOMMES PAS DES ENNEMIS. NOUS ABRITONS, PROTÉGEONS ET ÉDUQUONS DES PARAHUMAINS POUR LE COMPTE DU GOUVERNEMENT.
PLACE ! URGENCE MÉDICALE.
QUI EST-CE, M. JORDAN ?
BETTERAVE, TÉLÉPATHE DE 4e RANG.
DÉSTABILISATION. ON EST EN TRAIN DE LE PERDRE.
ALISTAIR PLONGE DANS UN REGARD DOULOUREUX ET LE TEMPS SEMBLE S'ARRÊTER.
DES PENSÉES SURGISSENT.
D'ABORD, DES ÉMOTIONS BRUTES.
PUIS DES SOUVENIRS.
UN BÉBÉ SEUL DANS LE NOIR QUI...
9
ATTEND.
ATTEND...

IL ATTEND SA MÈRE
ET LE RÉCONFORT DE SES BRAS.
LES BERCEUSES QU'ELLE LUI CHANTE.
SES PENSÉES AIMANTES QUE PERÇOIVENT SES SENS TÉLÉPATHIQUES NAISSANTS
LE BONHEUR
MAIS TROP BREF.
ET L'ATTENTE EST SI LONGUE.
UN RETARD D'UNE JOURNÉE.
LE TEMPS PASSE. LE DOUTE DEVIENT PEUR PUIS TERREUR.
DU DEHORS, IL ENTEND SA MÈRE CRIER EN VAIN.
PUIS, DES INCONNUS ENTRENT DANS SA CAVE.
DES ÊTRES À L'ESPRIT SEREIN.
L'ENFANT SE VOIT PAR LEURS YEUX POUR LA PREMIÈRE FOIS.
DES MAINS LE TIRENT DES TÉNÈBRES RASSURANTES VERS LA LUMIÈRE CRUELLE.
DÉGOÛT, PITIÉ ET PEUR PERCENT DES ÉCRANS PSYCHIQUES.
IL PLEURE.
10

SA NOTION DU TEMPS SE BROUILLE.
PUIS UN ÉNDROIT AVEC DES BARREAUX.
DES OMBRES SILENCIEUSES AUX PENSÉES TONITRUANTES...
S'ASSEMBLENT MENAÇANTES...
S'APPROCHENT PLUS PRÈS.
ET OFFRENT L'AMITIÉ.
N'AIE PAS PEUR, PETIT. TU ES DES NÔTRES.
ET BIENTÔT, COMME SEUL SAIT LE FAIRE UN ENFANT, L'OUBLIE L'AUSTÉRITÉ DE LA MAISON.
IL A DES AMIS, UNE FAMILLE ET UN NOM, BETTERAVE
ET, DANS LA PÉNOMBRE, DES TUTEURS QUI DIRIGENT SON DESTIN.
ORPINGTON SMYTHE VEUT FORMER UNE ARMÉE.
PAS AVEC LES ENFANTS !
IL FAUT LES METTRE À L'ABRI.
IL EST PUISSANT. IL NOUS FAUT DU SECOURS.
QUI ?
CAPTAIN BRITAIN
11

UN AUTRE VOYAGE UNE NOUVELLE MA SON : LE MANOIR DES BRADDOCK.
DES GENS À PART, À L'ESPRIT LUMINEUX.
UNE LADY COMME MAMAN. BETSY. SON ESPRIT SOURIT À BETTERAVE.
ET SON FRÈRE..
CAPTAIN BRITAIN.
DISTANT, RAYONNANT DE FORCE.
C'EST CE QUE VEUT ÊTRE BETTERAVE QUAND IL SERA GRAND
DE LA MAGIE AUSSI. DANS UNE CAVERNE PLEINE D'ÉTOILES.
JEEVES, FANTÔME FAIT DE LUMIÈRE.
QUI EST PARFOIS MASTERMIND SUPER-HÉROS GÉANT
DES INSTANTS HEUREUX..
12

MAIS QUI NE DURENT JAMAIS.
BETSY ET LE CAPTAIN SONT PARTIS
BETTERAVE OBSERVE ET ATTEND.
PARTAGEANT LES ÉMOTIONS DE CORPS PLUS AGILES.
JUSQU'À EFFLEURER UNE PENSÉE HOSTILE.
TRAHISON !
BETTERAVE TENTE D'AVERTIR LES OMBRES, MAIS MARCHER EST DIFFICILE
THOOM
LE MONDE SE DISSOUT, EXPLOSE...
ET LA CAVERNE MAGIQUE MEURT
UNE DOULOUREUSE CONFUSION PRÉCÈDE L'INCONSCIENCE.
QUAND IL REVIENT À LUI...
...IL EST SEUL DANS UN CAUCHEMAR ÉVEILLÉ -
TOUT SEUL.
13

PUIS, SOUDAIN ELLE S'ARRÊTE.
C'EST FINI, M. JORDAN. IL EST MORT.
NON!
PUIS, LA DOULEUR COMMENCE.
ELLE CROÎT SANS RELÂCHE, ENGLOUTISSANT TOUTE AUTRE SENSATION.
NON! SAUVEZ-LE!
DOCTEUR STUART?
SANS BARRIÈRE PSI, IL A VÉCU L'AGONIE DU TÉLÉPATHE.
DR STUART! RESSAISISSEZ-VOUS!
SALAUD! VOS EXPÉRIENCES L'ONT TUÉ!
ON T'AVAIT PRÉVENU!
BOP
MERCI, ANGUS ÇA SUFFIRA.
M. JORDAN OCCUPEZ-VOUS DU DR STUART.
...PUIS EFFECTUEZ IMMÉDIATEMENT L'AUTOPSIE DE CETTE RAVE. IL FAUT TROUVER L'ORIGINE DE SA CRISE DE DÉSTABILISATION
14

CEPENDANT, SUR UNE PLAGE DE CORNOUAILLES, JUSTE AVANT LE POINT DU JOUR.
UN INSTANT DE SÉRÉNITÉ...
DE RÉ-FLEXION.
SE PENCHER SUR LE PASSÉ...
...ET RÊVER DE L'AVENIR.
TU N'AS PAS CHANGÉ D'AVIS, AU MOINS, MEGGAN ?
NON, BRIAN.
JE SUIS SI HEUREUSE...
...QUE JE N'EN DORS PLUS
POURQUOI TU NE M'AS PAS RÉVEILLÉ ?
JE NE VOULAIS PAS TE DÉRANGER. TU ÉTAIS SI FATIGUÉ.
JE SUIS EN PLEINE FORME.

ON FAIT LA COURSE JUSQU'À LA MAISON ? LE DERNIER PRÉPARE LE PETIT DÉJ. LAISSE JACKDAW. IL RENTRERA BIEN TOUT SEUL.
QU'EST-CE QU'IL Y A ? TU ME REGARDES BIZARREMENT.
QU'EST. WHOOA.
OUB !
QUE S'EST-IL PASSÉ ?
JE SUIS TOMBÉ ! JE NE PEUX...
PLUS VOLER !
16

NUAGE 9...
CACAHOUÈTE, DIABLO SE FAIT LOURD. MA SUPER-FORCE DOIT FAIBLIR.
ARRÊTE DE JACASSER, IDIOT.
TU CROIS QU'CHUIS IDIOT, MAIS JE M'Y CONNAIS. POUR CERTAINS SUPER-HÉROS, LEUR FORCE DURE QU'UNE HEURE DU QUAND IL FAIT JOUR. ÇA DOIT ÊTRE COMME ÇA POUR MOI, CHUIS FAIBLE.
JE VAIS TE DÉBARRASSER DE TON PARDEAU AVANT QUE TU NE ME SAOÛLES DE PAROLES.
BAMF
MAIS POUH ! ÇA PUE !
LES ÉMANATIONS DE SOUFRE SONT UNE CONSÉQUENCE...
DE MES TÉLÉ-PORTATIONS.
ZUT ! J'AI ÉTOURDI BELETTE.
ET ZUT!
J'AURAIS DÛ METTRE UN CASQUE.
JE VAIS L'É-CRABOUILLER
IL EST À MOI!
VOUS AVEZ BEAUCOUP EN COMMUN.
AUSS NE M'INTER-POSERAI-JE PAS.
OOÏRK!
17

CHOU, SAUTE-LUI DESSUS. J'INHIBE SON POUVOIR.
RECULE-TOI, PONCE. LAISSE FAIRE MA SUPER-FORCE.
LA FORCE BRUTE, C'EST SURFAIT. L'HABILETÉ, C'EST MIEUX.
LE JUDO, PAR EXEMPLE
...SE SERT DE L'INERTIE D'UN ADVERSAIRE.
ET DEUX, C'EST MIEUX!
ORUDO
OH NON ! IL FAUT S'EN ALLER, ET VITE
JE N'AI PAS L'INTENTION DE TE FAIRE DU MAL.
C'EST PAS ÇA, IDIOT !
LE TERMINAL QUE TU AS DÉMOLI GÉNÈRE UN MUR DE FORCE QUI FERME LA FOSSE AUX SERPENTS.
"MAINTENANT, LES SERPENTS SONT LIBRES!"

LES SERPENTS?.. ILS AURONT...
LE MÊME SORT..
QUE TES SÉRAPHINS.
CELA DIT, ON PEUT SE TROMPER. MEIN GOTT, IL Y EN A COMBIEN ?
TROP POUR TOI TOUT SEUL.
SI TU NOUS SORTAIS DE LÀ ?
NON ! ILS ONT KITTY ET CERISE !
C'EST TROP TARD POUR ELLES ILS SONT FOUS FURIEUX, ET CERTAINS CARNIVORES.
ALORS, SI TU NOUS TÉLÉPORTAIS AILLEURS ?

PAS QUESTION D'ABANDONNER MES AMIES. TU PEUX NEUTRALISER LES POUVOIRS DES SERPENTS?
ILS N'EN ONT PAS.. LES DIFFORMITÉS NE S'ACCOMPAGNENT PAS TOUJOURS DE DONS SUPRANORMAUX
..JE TIENS À MA PEAU. ALORS JE M'EN VAIS.
ET JE T'EMPÊCHE DE TE TÉLÉPORTER.
DIABLO, CONCENTRÉ SUR LE SAUVETAGE DE SES CAMARADES, N'ÉCOUTE PAS.
L'UNE EST UNE SŒUR POUR LUI...
..L'AUTRE UNE EXTRA-TERRESTRE DEVENUE UNE AMIE VOIRE PLUS.
LES VOYANT EN DANGER..
.. LAISSE ÉCLATER UNE RAGE CONTENUE..
.. PAR UNE RIGOUREUSE AUTO-DISCIPLINE ..
..QU'IL.. S'EST IMPOSÉE À LA RECHERCHE DE LA PERFECTION...

LES SERPENTS RECULENT ET LA RAGE CÈDE LA PLACE À LA COMPASSION POUR CES ATTA-QUANTS GROTESQUES.
TRÈS IM-PRESSIONNANT, DABLO.
TES CAPACITÉS AUX ARTS MARTIAUX DÉPASSENT NOS ESTIMATIONS.
ON PENSAIT QU'IL FAUDRAIT TE SAUVER.
VOUS, ME SAUVER ?
J'AI ÉTÉ ATTAQUÉ SANS PROVOCATION ET JE SUIS PRÊT À POURSUIVRE LE COMBAT.
LES SERPENTS SONT RÉTIFS AUX ORDRES ET LES SÉRAPHINS ASSU-RAIENT NOTRE SÉCURITÉ.
APRÈS TOUT, TU AS PÉNÉTRÉ ICI PAR EFFRAC-TION, ATTITUDE PEUT-ÊTRE ACCEPTABLE DANS LES COLONIES, MAIS PAS EN MÉTROPOLE.
MAIS JE NE SUIS PAS UN CRIMINEL.
SI VOUS ÊTES TOUS LES TROIS DES IMMIGRÉS CLANDESTINS.
KURT WAGNER, ALLEMAND, KATHE-RINE PRYDE, AMÉRICAINE.
ET CERISE, EXTRA-TERRESTRE.
EN ATTENDANT L'ENQUÊTE, VOUS ÊTES EN ÉTAT D'ARRESTATION.
DÈS CET INSTANT, EXCALIBUR EST DISSOUT.
À SUIVRE...
21

X-CUTIONER'S SONG OU LE CHANT DU BOURREAU

Attention ! Attention ! Accrochez vos ceintures... Le cross-over X de l'année décolle ce mois-ci. Destination : inconnue ! Comme toujours dans les grands voyages organisés par Marvel, on sait d'où on part, mais où on arrivera... mystère ! Mais, rassurez-vous, toute l'équipe des scénaristes, encreurs, dessinateurs... le sait très bien ! Cette année donc, Bob Harras et sa bande nous entraînent dans X-Cutioner's Song (Le Chant du Bourreau), une épopée complexe qui met en scène presque toutes les équipes X et étend donc ses ramifications dans de nombreux titres. Semic a fait de son mieux pour simplifier le jeu de piste et pour plus de clarté encore, vous trouverez à la fin de cet article un tableau vous indiquant où trouver quoi, c'est-à-dire un tableau récapitulatif des correspondances entre les parutions US et les parutions françaises.
X-Cutioner's Song, saga en 12 parties est une affaire de vengeance... mais chez Marvel, c'est loin d'être un plat qui se mange froid ; les quatre mois à venir seront chauds... très chauds ! Tout commence sur un "bang", au sens littéral du terme puisque, lors d'un concert donné à Central Park en faveur de la cause mutante, le Professeur Xavier est victime d'un attentat. Voilà le mentor des X-Men infecté par un technovirus, dont la fâcheuse spécialité est de transformer le tissu vivant en organisme mécanique... Qui peut bien en vouloir à la vie de Xavier ? A la plus grande surprise de X-Force, le bras qui tenait l'arme n'est autre que celui de... Cable ! Quelle mouche a bien pu piquer le fondateur de la dernière née des équipes X ? Il faut dire que depuis quelques mois, son étrange personnalité n'a fait que gagner en mystère. Pour ceux qui ne suivent pas régulièrement la V.I. X-FORCE, il est peut-être révélateur d'apprendre que Cable a quitté ses jeunes coéquipiers pour faire cavalier seul. C'est pour le moins curieux, non ?
La tension ne faisait donc que grimper... Il fallait bien qu'un drame éclate. C'est chose faite.
Le Professeur Xavier est victime d'un attentat et

pour couronner le tout, Cyclope et Jean Grey sont enlevés ! Il n'en fallait pas plus (beaucoup moins aurait d'ailleurs sûrement suffi) pour qu'un branle-bas généralisé se déclenche chez les X. Une course-poursuite effrénée s'engage : Facteur-X poursuit X-Force, eux-mêmes à la recherche de Cable. Puis interviennent les X-Men qui se scindent en deux équipes ; la Bleue et l'Or pour se partager la tâche : il faut d'une part retrouver Jean et Cyclope et d'autre part aller prêter main-forte à Facteur-X contre X-Force ! Reste Cable, me direz-vous.
Certes, mais c'était compter sans Serval et Bishop qui, tels des limiers de Scotland Yard, se sont lancés sur ses traces... ! Vous avez bien suivi ? Ouf ! Car tout ça n'est qu'un début... Ce n'est que la partie émergée de l'iceberg... Il vous reste bien d'autres choses à découvrir pour dénouer tous les fils de la trame savamment ficelée par Bob Harras et son équipe. Rien n'a été épargné pour vous faire vibrer pendant les quatre mois à venir : une distribution de héros exceptionnelle, vous avez déja pu le constater, mais côté "vilains", Marvel vous gâte aussi : rien moins qu'Apocalypse, Stryfe et Sinistre. Quand tout le monde va se retrouver sur la Lune... il va sûrement y avoir des dégâts à la mesure des protagonistes du drame ! Comme promis, votre tableau de repère... et aussi, pour les "accros de l'info", un petit tableau qui vaudra les plus longs discours pour savoir qui fait quoi ! A bientôt dans le "Courrier des Lecteurs" de nos différentes revues où nous vous invitons à venir confronter vos opinions sur le cross over millésime 93-94 : X-CUTIONER'S SONG !

PARTIES		*NUMÉRO US*	*PARUTION FRANCAISE*
Décembre 93	1ère partie	Uncanny X-Men 294	**V.I. X-Men 7**
Janvier 94	2ème partie	X-Factor 84	**V.I. X-Force 9**
	3ème partie	X-Men 14	**Spécial Strange 90**
	4ème partie	X-Force 16	**Spécial Strange 90**
	5ème partie	Uncanny X-Men 295	**V.I. Facteur-X 27**
	6ème partie	X-Factor 85	**V.I. Facteur-X 27**
Février 94	7ème partie	X-Men 15	**V.I. X-Men 8**
	8ème partie	X-Force 17	**V.I. X-Men 8**
Mars 94	9ème partie	Uncanny X-Men 296	**V.I. Facteur-X 28**
	10ème partie	X-Factor 86	**V.I. Facteur-X 28**
	11ème partie	X-Men 16	**V.I. X-Force 10**
	12ème partie	X-Force 18	**V.I. X-Force 10**

NUMÉRO US	SCÉNARISTE	DESSINATEUR	ENCREUR
Uncanny X-Men 294	S. Lodbell	B. Peterson	J. Austin
X-Factor 84	P. David	Jae Lee	A. Milgrom
X-Men 14	F. Nicieza	A. Kubert	M. Pennington
X-Force 16	F. Nicieza	G. Capullo	H. Candelario
Uncanny X-Men 295	S. Lobdell	B. Peterson	T. Austin
X-Factor 85	P. David	Jae Lee	A. Milgrom
X-Men 15	F. Nicieza	A. Kubert	M. Pennington
X-Force 17	F. Nicieza	G. Capullo	H. Candelari
Uncanny X-Men 296	S. Lobdell	B. Peterson	T. Austin
X-Factor 86	P. David	Jae Lee	A. Milgrom
X-Men 16	F. Nicieza	A. Kubert	M. Pennington
X-Force 18	F. Nicieza	G. Capullo	H. Candelari

V.I. A LA UNE

BRANLE-BAS DE COMBAT SOUS LA CALOTTE GLACIÈRE !

Hulk s'attaque à la cité polaire du Leader...

(HULK N° 11)

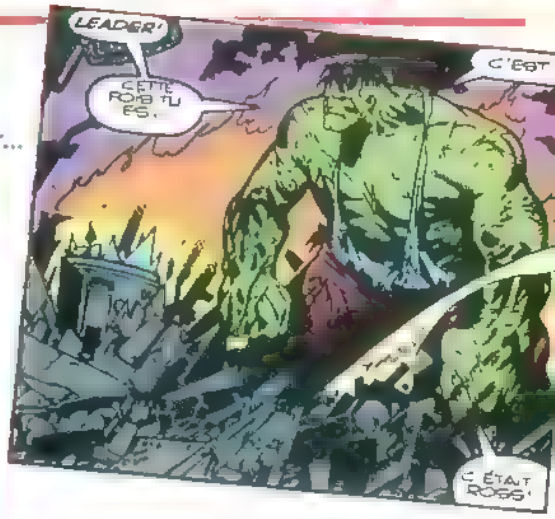

ENQUÊTE À ARAIGNÉE-CITY !

Les New Warriors ont disparu...
Investigation de choc pour le Tisseur !

(SPIDER-MAN N° 9)

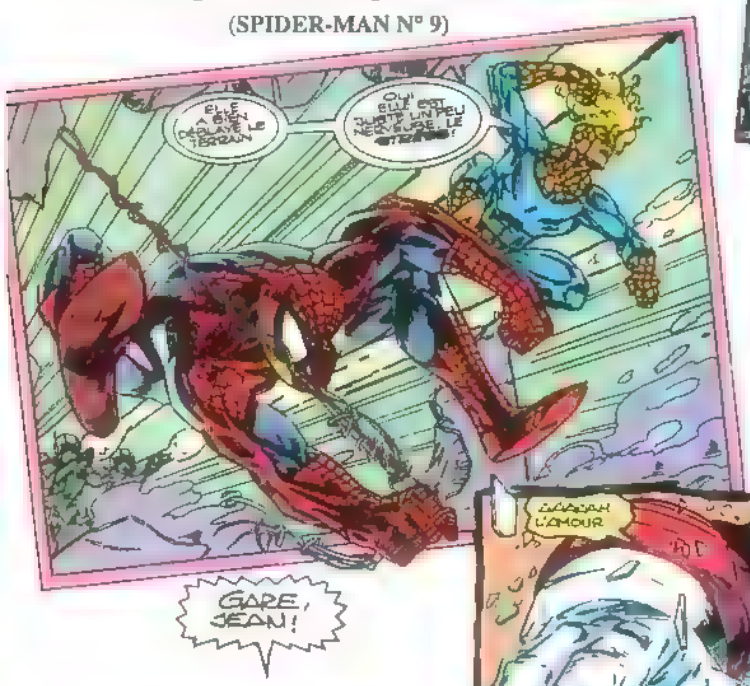

LE CHANT DU BOURREAU, C'EST PARTI !

Avec une ouverture en fanfare au concert de Lila Cheney, le crossover X de l'année s'annonce sous les meilleurs auspices !

(X-MEN N° 7)

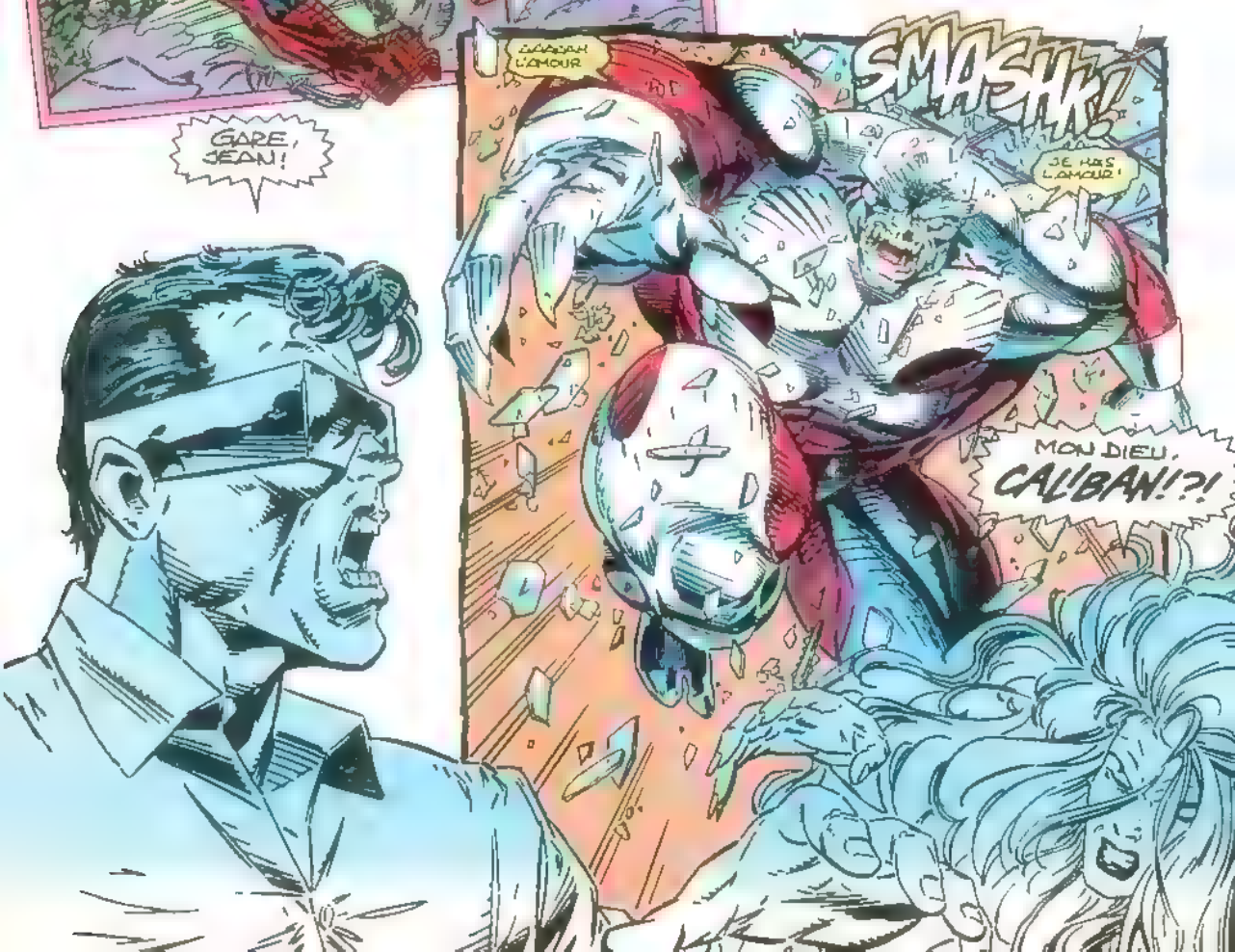

AFIN D'AVOIR UNE COLLECTION COMPLETE...

JE SOUSCRIS AUX VERSIONS INTEGRALES SUIVANTES :

3999 ☐ FACTEUR-X à partir du n. 27 de janvier pour 6 numéros (90 F) ☐ F 11

2832 ☐ SERVAL à partir du n. 26 de janvier pour 6 numéros (90 F) ☐ F 11 **PORT**

1103 ☐ HULK à partir du n. 12 de février pour 6 numéros (90 F) ☐ F 11 **GRATUIT**

5344 ☐ X-FORCE à partir du n. 9 de janvier pour 6 numéros (90 F) ☐ F 11

LES VERSIONS INTEGRALES PARAISSENT TOUS LES DEUX MOIS

IMPORTANT :Vous pouvez vous procurer les numéros qui vous manquent, en utilisant les bons de commande publiés régulièrement dans vos revues.

Je joins à ma commande :
☐ chèque bancaire
☐ chèque postal
CCP 424-87 E-Lyon
☐ mandat-lettre ou carte

nom.....
Prénom : .....Né(e) le
Adresse : N ...
.....
Code postal : .....Localité :

Bon de Commande (ou photocopie) à retourner à :

SEMIC FRANCE
26 rue de la Gare
Case postale 523
69257 Lyon Cedex,09

Passons en revue vos publications...
TITANS :
- Warlock : Jim Starlin est l'un des meilleurs scénaristes de Marvel, et mon préféré. Il le prouve une fois de plus. Il effectue un retour aux sources avec des personnages datant de la première série Warlock tels que le Maître de l'Evolution et l'Homme-Bête. Jim Starlin nous montre un Adam Warlock totalement différent du cliché du super-héros : lorsqu'il possède le Gant d'Eternité, il est paranoïaque, orgueilleux, à la limite de la mégalomanie... Puis, au moment du partage des gemmes, il est résigné, maussade... Enfin, avec le Maître de l'Evolution, il est triste et lâche au point de se réfugier dans un pessimisme suicidaire. On est réellement en présence d'un personnage désorienté par un monde aux apparences hostiles, un humain sans but. Jusqu'à ce que Starlin rééquilibre les choses en lui trouvant le rôle de leader des Gardiens du Pouvoir. Mais Adam Warlock reste un héros par accident. Il y a là un processus d'identification entre le scénariste et son personnage car, vous le dites vous-mêmes dans STRANGE 279 (je cite) "... Warlock (...) lui envoie ses obsessions..." En fait, ce sont des scénarios qui reflètent ses opinions sur des sujets comme la guerre, la religion, etc... Quant à Angel Medina au dessin, c'est une des merveilles que Marvel sait dénicher : son trait fort, énergique, complexe, rend une impression de mouvement, de puissance et de vitesse unique !
Mais Starlin a son dessinateur fétiche en la personne de Ron Lim, qui reste, à mon avis, Le dessinateur qu'il faut pour les scénarios de Starlin. Ses dessins clairs et précis ont déjà fait merveille dans THANOS et LE DEFI DE THANOS et continuent dans LA GUERRE DU POUVOIR.
- Excalibur : on voit là un problème qui s'est aussi manifesté pour Miss Hulk. Les séries humoristiques ne marchent que si les artistes qui les ont créées y travaillent. Alan Davis est là pour longtemps, et c'est tant mieux. Son style fin et ses scénarios complexes et prenants font d'Excalibur une série à part dans le monde Marvel
- Les Vengeurs de la Côte Ouest : Roy Thomas avait été parfait lorsqu' Ultron avait pointé le bout de ses électrodes, mais depuis le départ de Paul Ryan, ses scénarios sont d'une banalité déplorable ainsi que les dessins de Ross.
Florian Barraya
NICE

Après **THANOS** et
LE DÉFI DE THANOS,
une nouvelle trilogie cosmique
signée **JIM STARLIN :**
LA GUERRE DU POUVOIR !
Tomes 1, 2 et 3 parus en
juillet, septembre et
novembre.
Un beau cadeau de Noël
à nous commander
directement !

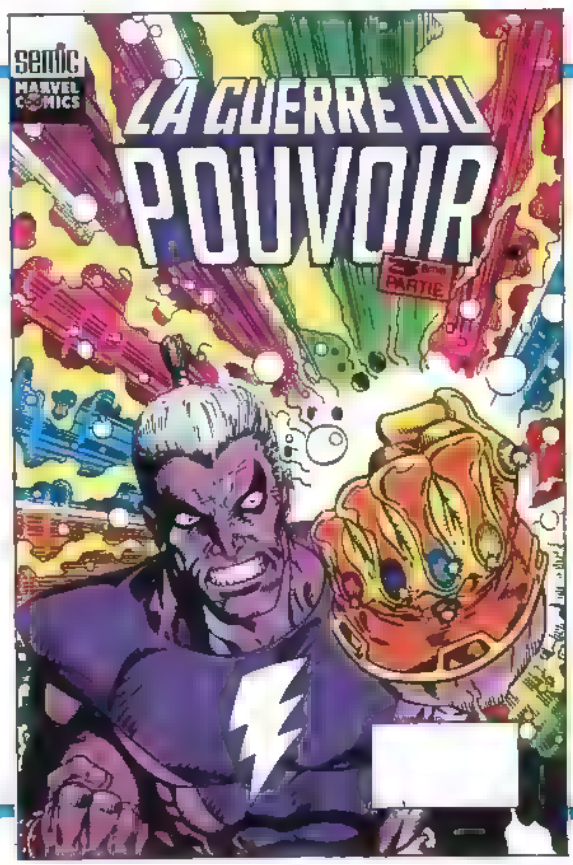

Stan Lee PRESENTE

LES VENGEURS DE LA COTE OUEST™

Copyright © 1993 Marvel Entertainment Group Inc. © 1993 SEMIC FRANCE Tous droits réservés LES VENGEURS DE LA COTE OUEST™ et tous les personnages de ce numéro sont la propriété du Marvel Entertainment Group Inc et cette publication est sous licence du Marvel Entertainment Group Inc

ROY ET DANN THOMAS : SCÉNARIO
DAVID ROSS : CRAYONNÉS
TIM DZON : ENCRAGE
BOB SHAREN : COULEURS

ARRRGG

SSSSSZZZZZZZZZ

78ÈME ÉPISODE

WAR TOY!

ELLE PRÉFÈRE QU'ON L'APPELLE ALKHEMA OU SI CELA VOUS SIED MIEUX, HUMAINS ...

SEIGNEUR !

ES-TU SATISFAIT, ULTRON?

JE SUIS FIER DE T'AVOIR CRÉÉE À PARTIR D'UNE HUMAINE ET D'ADAMANTIUM

QUE FAISONS NOUS ENSUITE ?

NOUS ÉLIMINONS CES HUMAINS!

IL NOUS FAUT UN PLAN!
OCCUPE-TOI D'ULTRON AVEC SPIDER-WOMAN!
VISION ET LES AGENTS SE CHARGERONT DE WAR-TOY!
MAIS ATTENTION À WAR-TOY. IL SE POURRAIT QUE CE SOIT OISEAU MOQUEUR!
QUANT À MOI, JE VAIS VOIR ..
SI JE PEUX A DER CUNT?*
DISPARU!
EN QUEL HONNEUR WANDA DONNE-T-ELLE DES ORDRES ?
C'EST SON DROIT!
ACCEPTES-TU QUE J'APPROCHE WAR-TOY EN PREMIER?
*CUNT (OEIL DE FAUCON) EST DEVENU GOLIATH.
J'AI ANALYSÉ SON RAYON JE PENSE POUVOIR LE ...
EH?
TU AURAIS DÛ TE DOUTER QUE JE POURRAIS EN CHANGER LA FRÉQUENCE
. DE FAÇON À DÉCONNECTER TES CIRCUITS INTERNES!
BOBBI OU PAS JE NE PEUX PAS TE LAISSER ...
CONTINUER !
SOKOW
4

MA MAIN !
AÏÏÏE !
VOILÀ CE QU'ON GAGNE À FRAPPER UNE FEMME D'ADAMANTIUM ÉLECTRIQUEMENT..
...CHARGÉ ! TE VOICI HORS D'ÉTAT DE NUIRE !
WHOOM
ATTAQUE DONC, ROBOT !
QUE JE FRAPPE EN PREMIER OU NON...
NE CHANGERA EN RIEN L'ISSUE DE L'AFFRONTEMENT, WONDER MAN !
IL NE FAUT JAMAIS JURER
DE RIEN !
QUOI..?
JOLIE MANŒUVRE, SPIDER-WOMAN !
MAINTENONS-LE À TERRE !
VOUS NE FAITES QUE RETARDER L'INÉVITABLE...
3

" VOUS N'ÊTES PAS DE TAILLE ! "
J'AI MAL
POURTANT EN GOLIATH, JE SUIS PLUS RÉSISTANT QUE PYM NE L'ÉTAIT
JE N'AIME PAS AVOIR DÛ LÂCHER LES AUTRES..
..MAIS RÉDUIT À LA TAILLE D'UN INSECTE...
J'AI PU ME GLISSER DANS LE LABORATOIRE DE HANK PYM
PEUT-ÊTRE TROUVERAI-JE UN MOYEN D'INVERSER LE PROCESSUS ...
QUI A FAIT DE BOBBI UN ROBOT !
OHHH
DES GÉMISSEMENTS ! C'EST PEUT-ÊTRE HANK.
CHANGER TROP SOUVENT DE TAILLE EST MAUVAIS
MAIS POUR DÉBLAYER, UN GÉANT EST..
PLUS INDIQUÉ !
TIENS BON, DOC !
J'AR-RIVE !
6

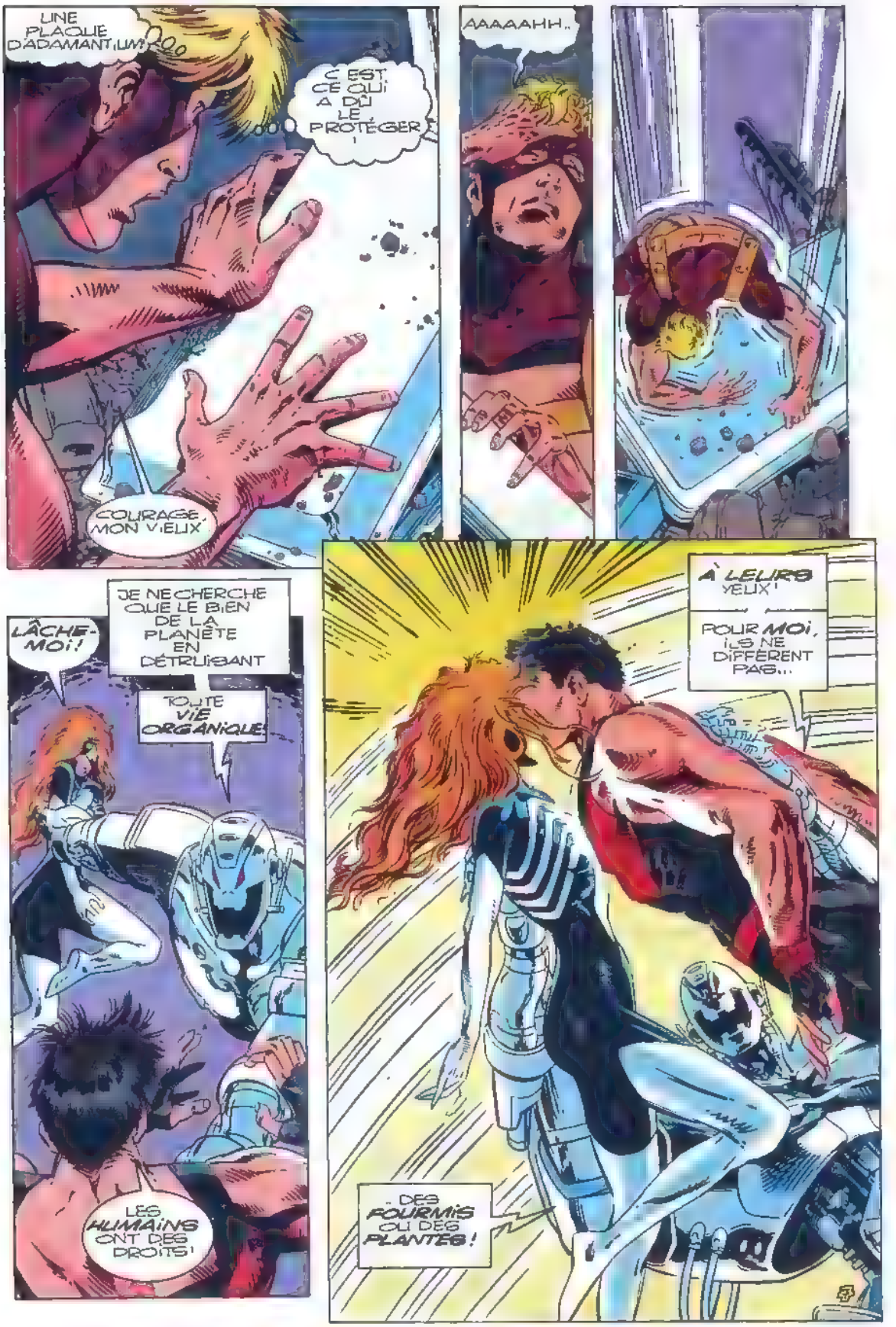
UNE PLAQUE D'ADAMANTIUM...
C'EST CE QUI A DÛ LE PROTÉGER !
COURAGE, MON VIEUX.
AAAAAHH..
LÂCHE-MOI !
JE NE CHERCHE QUE LE BIEN DE LA PLANÈTE EN DÉTRUISANT
TOUTE VIE ORGANIQUE !
LES HUMAINS ONT DES DROITS !
À LEURS YEUX !
POUR MOI, ILS NE DIFFÈRENT PAS...
DES FOURMIS OU DES PLANTES !

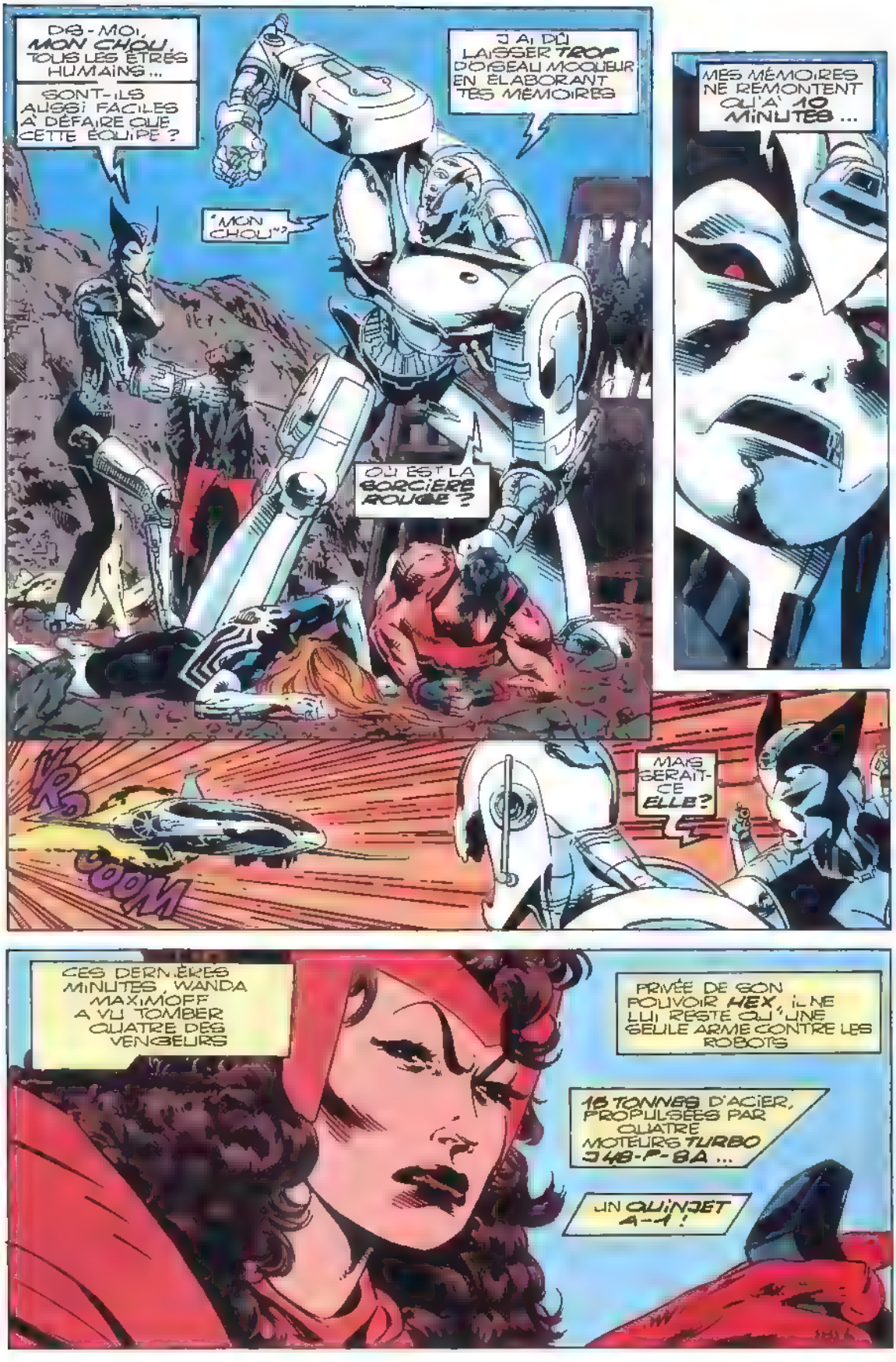
DIS-MOI, MON CHOU, TOUS LES ÊTRES HUMAINS...
SONT-ILS AUSSI FACILES À DÉFAIRE QUE CETTE ÉQUIPE ?
"MON CHOU"?
J'AI DÛ LAISSER TROP D'OISEAU MOQUEUR EN ÉLABORANT TES MÉMOIRES
OÙ EST LA SORCIÈRE ROUGE ?
MES MÉMOIRES NE REMONTENT QU'À 10 MINUTES...
KR.
OOM
MAIS SERAIT-CE ELLE?
CES DERNIÈRES MINUTES, WANDA MAXIMOFF A VU TOMBER QUATRE DES VENGEURS
PRIVÉE DE SON POUVOIR HEX, IL NE LUI RESTE QU'UNE SEULE ARME CONTRE LES ROBOTS
15 TONNES D'ACIER, PROPULSÉES PAR QUATRE MOTEURS TURBO J48-P-8A...
UN QUINJET A-4!

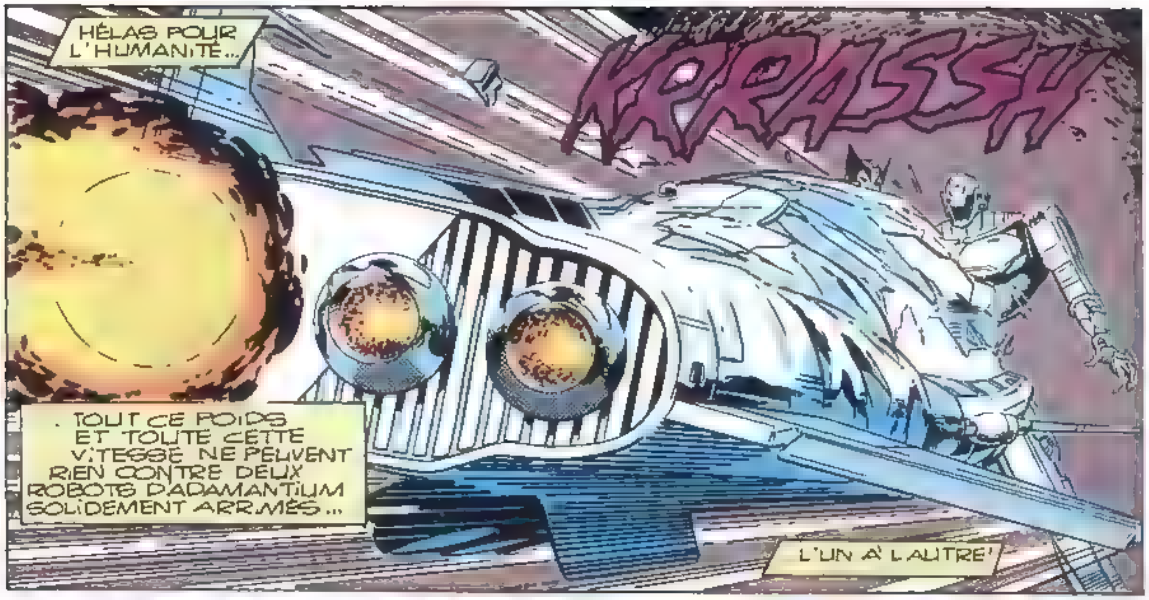
HÉLAS POUR L'HUMANITÉ...
KRRASSH
TOUT CE POIDS ET TOUTE CETTE VITESSE NE PEUVENT RIEN CONTRE DEUX ROBOTS D'ADAMANTIUM SOLIDEMENT ARRIMÉS...
L'UN À L'AUTRE!

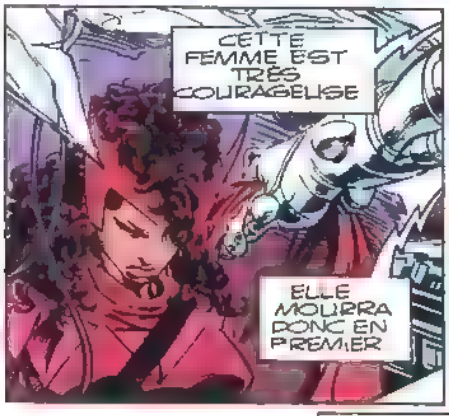
CETTE FEMME EST TRÈS COURAGEUSE
ELLE MOURRA DONC EN PREMIER

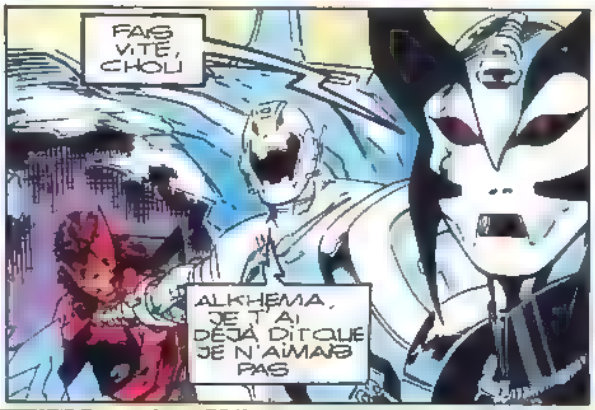
PAS VITE, CHOU
ALKHEMA, JE T'AI DÉJÀ DIT QUE JE N'AIMAIS PAS

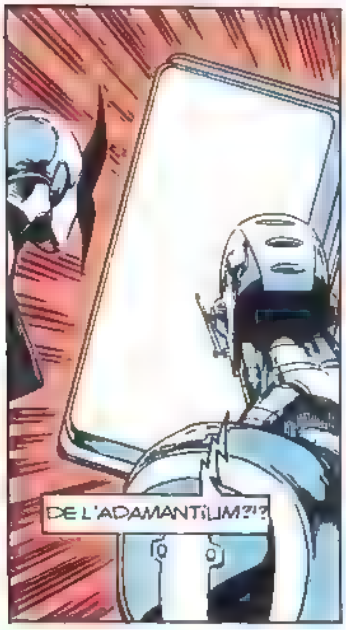
DE L'ADAMANTIUM?!?

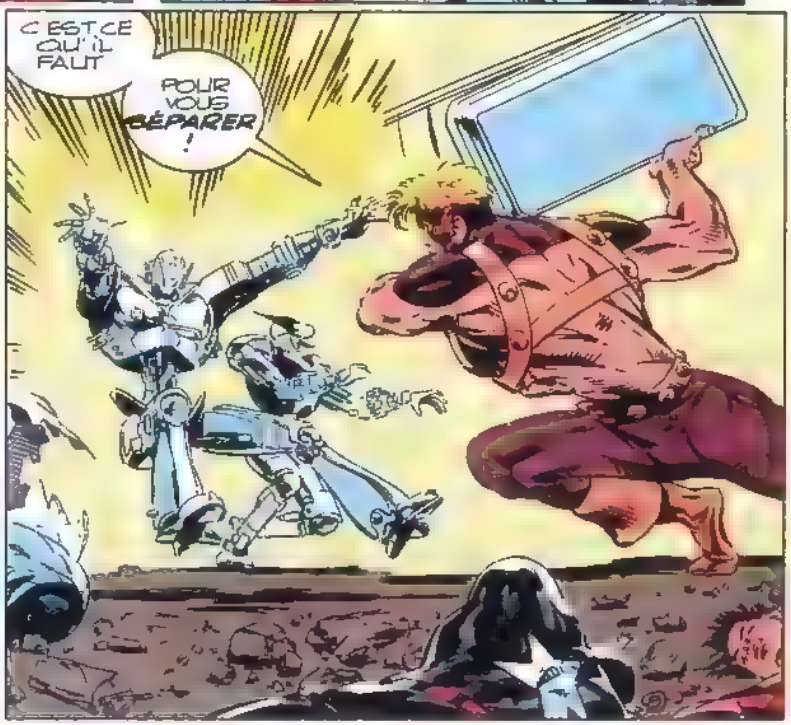
C'EST CE QU'IL FAUT POUR VOUS SÉPARER!

C'EST LE MÉTAL DONT VOUS ÊTES FAITS!
VOUS Y ÊTES DONC VULNÉRABLES!
SPLANG
ÇA VA, WONDER MAN?
OUI AIDONS ŒIL DE FAUCON!
POUR UNE FOIS ... IL M'IMPRESSIONNE!
ET TU N'AS PAS TOUT!
OH! ÇA RECOMMENCE!
CET ASSAUT M'A COÛTÉ TROP D'EFFORTS
NOUS EN REDISCUTERONS, CHOU
LAISSONS LES, ALKHÉMA
TU VAS DEVOIR T'EXPLIQUER ...
JE ME FAISAIS UNE JOIE DE LES ÉLIMINER!
QUE SONT QUELQUES VIES COMPARÉ À NOTRE PROJET!
MAIS NOTRE BUT EST DE DÉTRUIRE TOUTE VIE ORGANIQUE SUR CETTE PLANÈTE!
ALORS, PARTONS!
SHROOM
TON ENTHOUSIASME ME RÉCHAUFFE LE COEUR
NE M'APPELLE PAS AINSI!

COMMENT VA BARTON ?
ÇA VA ALLER
VISION! OÙ ES-TU PASSÉ?
B-BOBB!
JE POURSUIVAIS ULTRON.
SANS MÊME T'ÊTRE INQUIÉTÉ DU SORT DE WANDA ?!?
TU ES MOINS HUMAIN ...
...QUE CES ROBOTS!
OU MÊME MOI!
JE NE PEUX PAS TE LAISSER UNE SECONDE ...
SANS QUE TU FASSES DES BÊTISES!
...QUOI ?

BOBB!
MAIS ULTRON A DIT QUE.
NE CROIS PAS TOUT CE QU'ON TE DIT!
IL S'EST CONTENTÉ DE REPRODUIRE MES SCHÉMAS CÉRÉBRAUX POUR SA COMPAGNE IL NE M'A RIEN PRIS DE PLUS!
POUR LE DIVORCE
QUOI?
TU Y TIENS VRAIMENT?
NON
ALORS?
ALORS, VOILÀ ..

TOUT VA BIEN, WANDA ?
LAISSE-MOI T'AIDER
VISION ...
JE ...
LAISSE-MOI, S'IL TE PLAÎT.
JE DOIS APPRENDRE À ME DÉBROUILLER SEULE
REGARDEZ CE QUE FALCON LES A RETROUVÉS DANS LE LABO
HANK ! DR. MC LAIN ! NOUS ÉTIONS SI INQUIETS POUR VOUS !
ULTRON NOUS A FORCÉS À SYNTHÉTISER BOBBI AVEC MON NOUVEAU PROCÉDÉ DE FABRICATION DE L'ADAMANTIUM
SYNTHÉTISER ?
C'EST UN PEU COMME DUPLIQUER UNE CLÉ AINSI WARTOY
... PARLE COMME BOBBI, MAIS NE POSSÈDE PAS SA MÉMOIRE
J'EN AI ENTENDU PARLER
LES MILITAIRES Y STOCKENT DES ARMES QUI N'EXISTENT PAS OFFICIELLEMENT.
ET LES Y TESTENT AUSSI !
BREF, ULTRON SEMBLAIT AVOIR UN BUT PRÉCIS ET A PRIS LA DIRECTION DU SUD
LE SUD ?! JE ME DEMANDE CE QU'IL PEUT ALLER CHERCHER LÀ-BAS !
LE CENTRE D'ARMEMENT DE SUN LAKE
QUOI ?

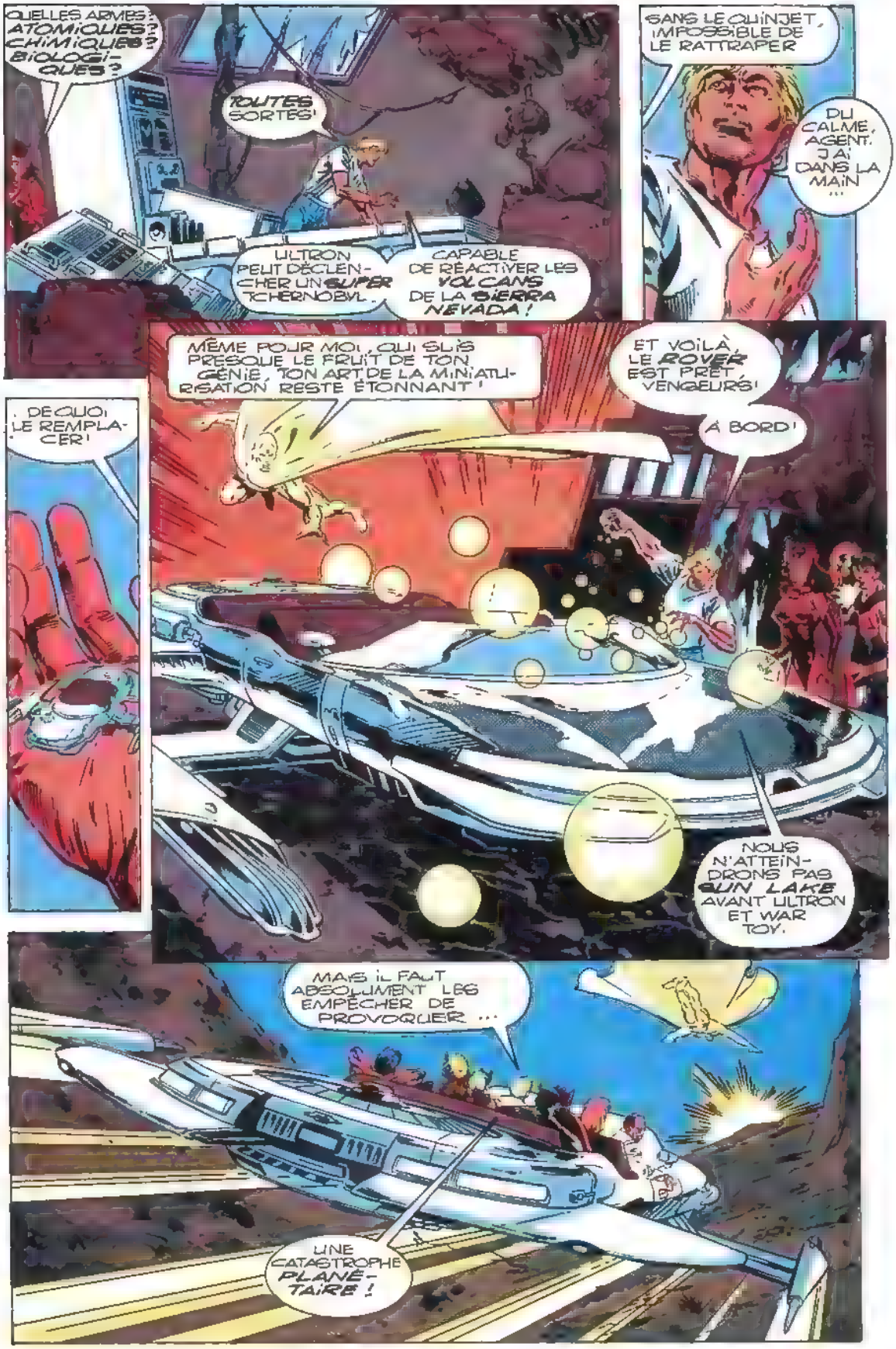
QUELLES ARMES? ATOMIQUES? CHIMIQUES? BIOLOGIQUES?
TOUTES SORTES!
ULTRON PEUT DÉCLENCHER UN SUPER TCHERNOBYL.
CAPABLE DE RÉACTIVER LES VOLCANS DE LA SIERRA NEVADA!
SANS LE QUINJET, IMPOSSIBLE DE LE RATTRAPER
DU CALME, AGENT. J'AI DANS LA MAIN ...
MÊME POUR MOI, QUI SUIS PRESQUE LE FRUIT DE TON GÉNIE, TON ART DE LA MINIATURISATION RESTE ÉTONNANT!
ET VOILÀ, LE ROVER EST PRÊT, VENGEURS!
À BORD!
... DE QUOI LE REMPLACER!
NOUS N'ATTEINDRONS PAS GUN LAKE AVANT ULTRON ET WAR TOY.
MAIS IL FAUT ABSOLUMENT LES EMPÊCHER DE PROVOQUER ...
UNE CATASTROPHE PLANÉTAIRE!

NOUS VOICI ARRIVÉS À L'AUBE ...
D'UNE NOUVELLE ÈRE, PETITE
UNE ÈRE OÙ NOUS SERONS LES MAÎTRES
ET NE M'APPELLE PAS "PETITE"
MAIS C'EST MOI QUI T'AI CRÉÉE !
NOUS EN REPARLERONS
VRUUUM
OCCUPONS-NOUS D'ABORD DE CES AVIONS
TU AS RAISON
PTHAR
ICI LA TOUR. IDENTIFIEZ L'ENNEMI !
ON VA TÂCHER DE VOUS RENSEIGNER !
PTING
EN TOUT CAS, C'EST DU SÉRIEUX !
BTHOOM
HEIN ? OÙ VA-T-ELLE ?!
"ELLE" ? TU AS BÛ, OU QUOI ?
ELLE A DISPARU DE MON CHAMP DE MIRE !

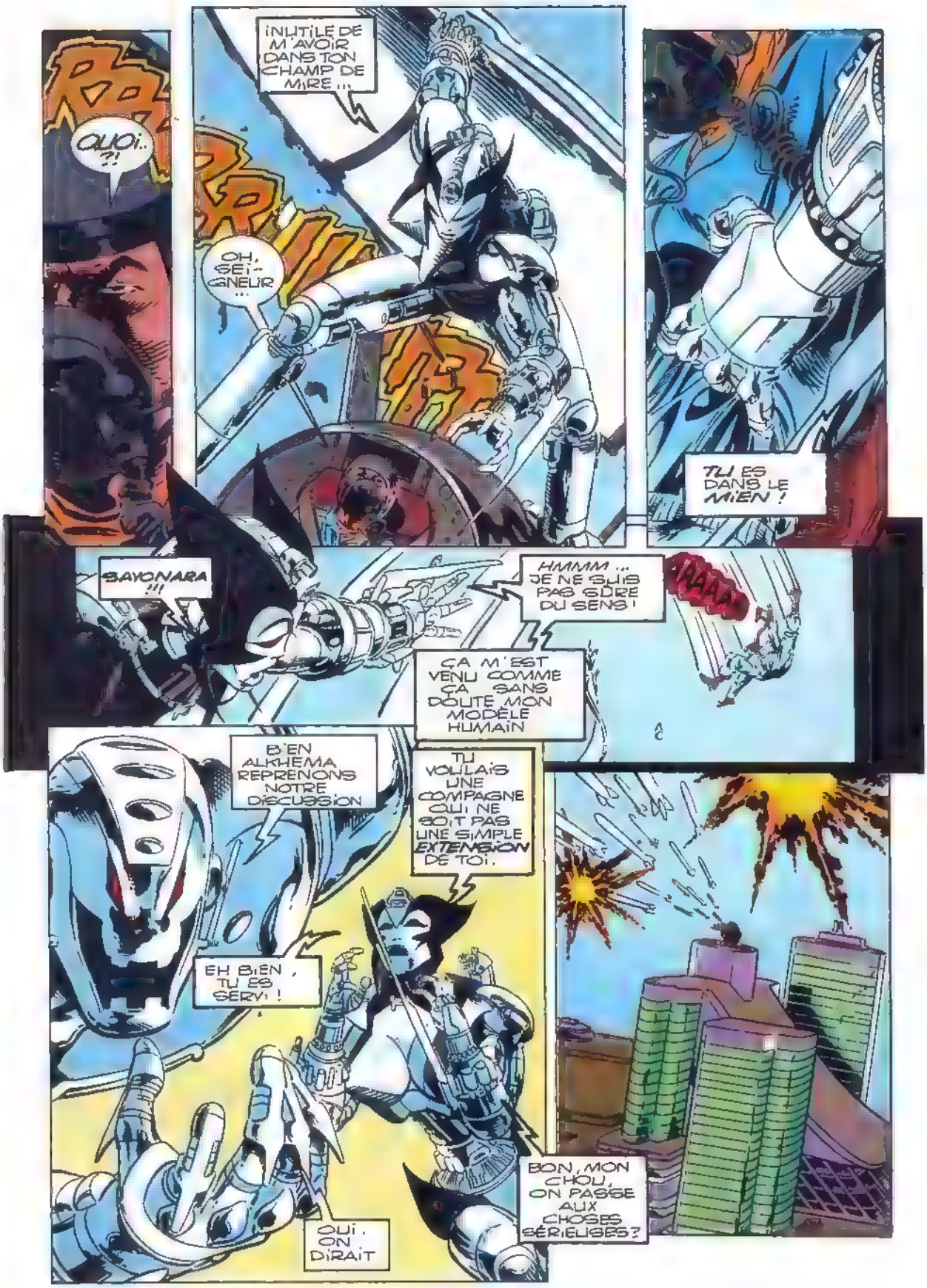
QUOI.. ?!
INUTILE DE M'AVOIR DANS TON CHAMP DE MIRE !!!
OH, SEIGNEUR ...
TU ES DANS LE MIEN !
BAYONARA !!!
HMMM ... JE NE SUIS PAS SÛRE DU SENS !
PAAA
ÇA M'EST VENU COMME ÇA SANS DOUTE MON MODÈLE HUMAIN
BIEN ALKHEMA REPRENONS NOTRE DISCUSSION
TU VOULAIS UNE COMPAGNE QUI NE SOIT PAS UNE SIMPLE EXTENSION DE TOI.
EH BIEN, TU ES SERVI !
OUI. ON DIRAIT
BON, MON CHOU, ON PASSE AUX CHOSES SÉRIEUSES?

TU AS RAISON VOILÀ !
THR
BON . DIS-MOI POURQUOI TU RÉSISTES À MA VOLONTÉ !
JE NE VEUX PAS DÉTRUIRE LA PLANÈTE JUSTE COMME ÇA !
TU TU COMPTES SAUVER DES FORMES DE VIE ?
TU PLAI-SANTES ?
ILS MOURRONT TOUS. MAIS À PETIT FEU
C'EST PLUS AMUSANT
JE TROUVE UNE DESTRUCTION PROGRAMMÉE SUR DES ANNÉES PLUS AMUSANTE QU'UN GRAND "BANG" !
ARRÊTE DE DÉLIRER ! JE SUIS TON CRÉATEUR ET TON MAÎTRE !
MON CHOU
C'EST NOTRE PREMIÈRE SCÈNE DE MÉNAGE !

SOLDATS, NOUS SOMMES LES VENGEURS DE LA CÔTE OUEST.
COLONEL FLETCHER, COMMANDANT DE LA BASE VOUS CONNAISSEZ NOS ATTAQUANTS ?
DES ROBOTS QUI VEULENT DÉTRUIRE LA BASE!
E-EST-CE QUE VOUS POUVEZ LES ARRÊTER ?
C'EST POSSIBLE
BIEN
ILS VOUS ONT REPÉRÉS !
HANK... VISION?
LE PLAN DONT ON A PARLÉ EST NOTRE BELLE CHANCE
BON DR McLAIN ET COLONEL, VENEZ AVEC NOUS !
MAIS SI VOTRE PLAN FOIRE ON EST FICHUS !
JE VOUS SIGNALE QUE
JE VAIS PASSER EN COUR MARTIALE POUR VOUS AVOIR AMENÉS ICI
LE VOILÀ, VENGEURS!
MANIEZ-LE AVEC DOUCEUR!

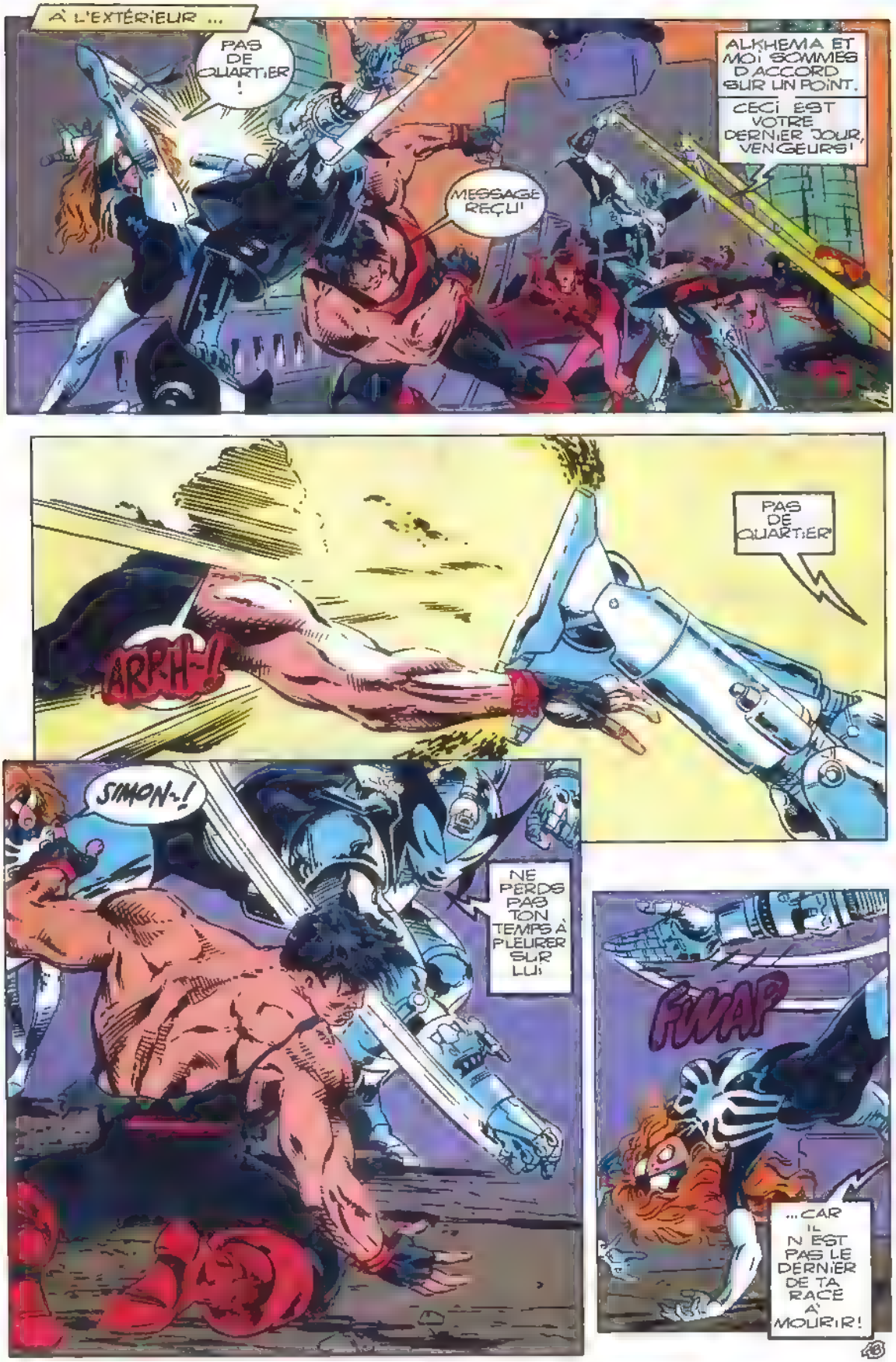
À L'EXTÉRIEUR ...
PAS DE QUARTIER !
ALKHEMA ET MOI SOMMES D'ACCORD SUR UN POINT.
CECI EST VOTRE DERNIER JOUR, VENGEURS!
MESSAGE REÇU!
PAS DE QUARTIER
ARRH-!
SIMON-!
NE PERDS PAS TON TEMPS À PLEURER SUR LUI
FWAP
...CAR IL N'EST PAS LE DERNIER DE TA RACE À MOURIR!
43

AGENT ? QU'EST-CE QUE OH!
UNNNN..
HUMAINS, VOUS QUI ÊTES SI FIERS DE VOTRE INTELLIGENCE, VOYEZ ...
CE QU'UN SIMPLE ENCÉPHALO-RAYON
PEUT PRODUIRE SUR UN CERVEAU... IL EST VRAI, PRÉDISPOSÉ À LA HAINE !
VIENS LA, BARTON!
JE VAIS TE DES-CEN-DRE!
BIEN ALKHEMA, ES-TU AVEC OU CONTRE MOI?
DISONS AVEC!
BIEN! ET RASSURE-TOI, LES HUMAINS SONT RÉSISTANTS
IL T'EN RESTERA BIEN QUELQUES UNS APRÈS LA GRANDE EXTERMINATION
QUOI ? UN SILO À MISSILE OUVERT ?!
ET VISION EST ATTACHÉ AU MISSILE ?!?
SALUT, "PÈRE".
C'EST UN PIÈGE!
BIEN SÛR! MAIS JE NE VOIS PAS
...CE QU'ILS CHERCHENT
J'AI PRESQUE FINI!
VITE! LE TEMPS PRESSE!
C'EST UN GROS RISQUE!
ON A PAS LE CHOIX !

ULTRON! ...
ILS ONT ÉLECTRO-MAGNÉTISÉ VISION ..
IL NOUS AIMANTE !
POUR ENRAYER LE PROCESSUS, DÉTRUISONS L'ANDROÏDE !
ÉVA-CUEZ !
VOUS L'AUREZ VOULU !
OISEAU MOQUEUR VITE !
ATTEN-TION...
FEU !!!
SHHOOOOOSH

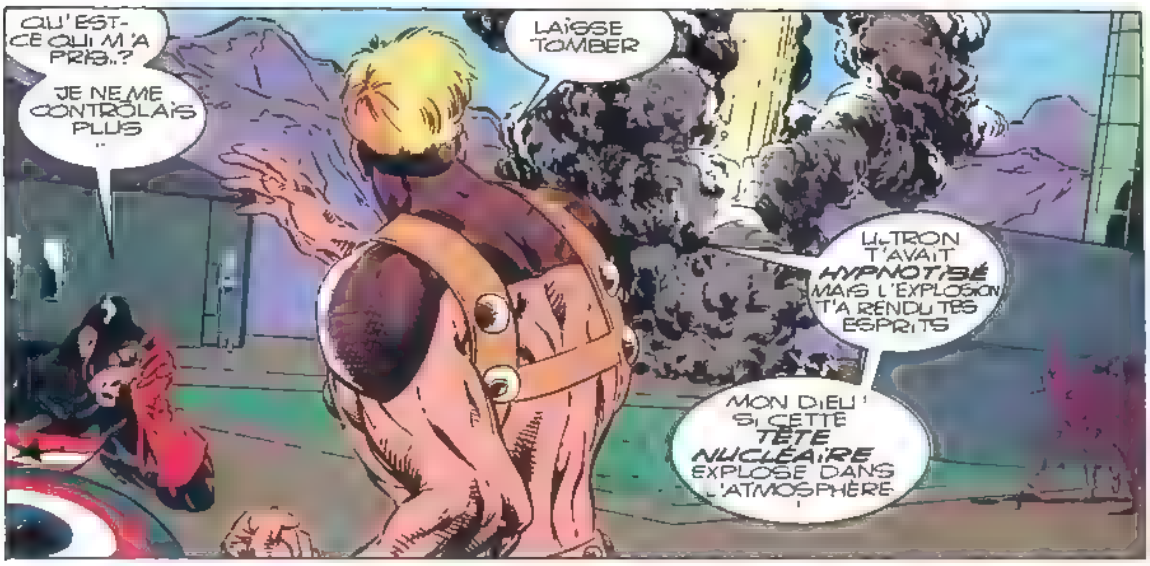

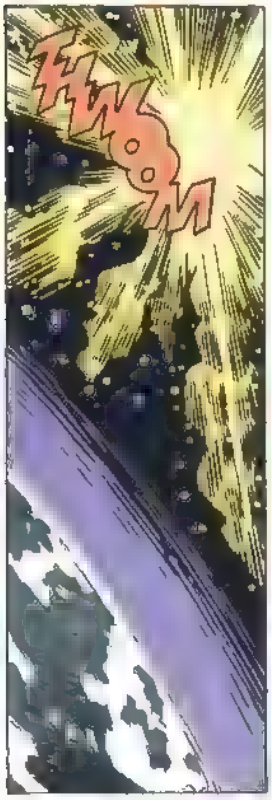

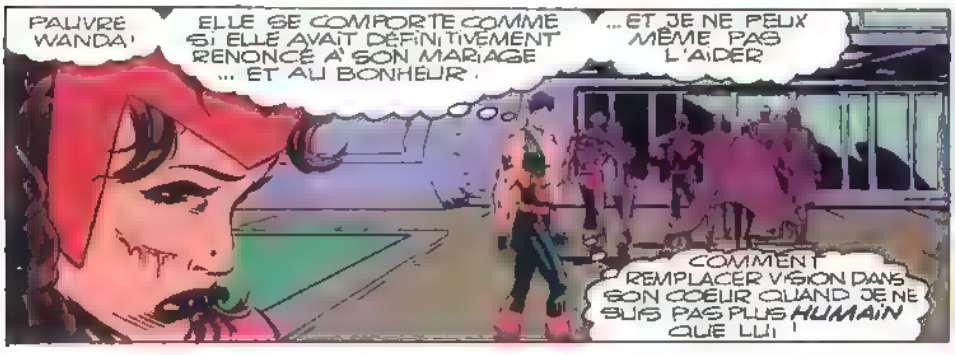

LE MOIS PROCHAIN DANS TITANS ...

LES GRANDES INVENTIONS

Bottes en caoutchouc

Quand les premières bottes Wellington furent fabriquées en 1851, les Indiens d'Amazonie utilisaient des bottes de caoutchouc depuis... 650 ans! Ils plongeaient leurs jambes dans la résine des arbres à caoutchouc, qui en se solidifiant, les protégeait contre les épines et les piqures d'insectes.

Fermeture Eclair

La fermeture Eclair fut inventée en 1893 par l'américain Whitcomb L. Judson. Au début, elles se coinçaient souvent ou se séparaient en deux. Le procédé fut amélioré en 1913. Actuellement, on en fabrique plus de 400 000 km par an: la distance de la Terre à la Lune!

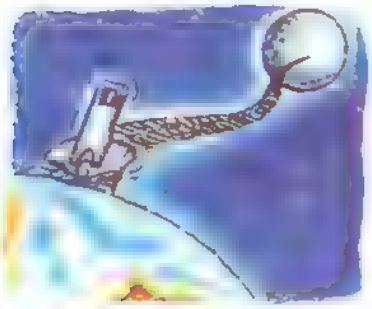

Aspirateur cracheur

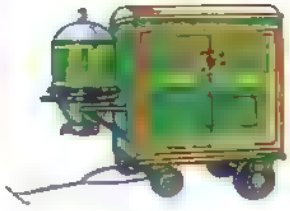

Le premier "aspirateur" rejetait l'air au lieu de l'aspirer. Lors de la première démonstration en 1901, l'assemblée fut recouverte de poussière. L'un des spectateurs, Hubert Booth, décida d'inverser le processus et inventa le véritable aspirateur. Il était si imposant qu'il fallait un cheval pour le tirer.

Incroyable mais vrai

En 1903, Andrew Jackson créa des lunettes pour...poulets! Non pas pour améliorer la vision des volatiles mais pour protéger leurs yeux des coups de bec de leurs congénères.

Le génie de Léonard

Leonard de Vinci, artiste et inventeur italien, dessina les plans d'une voiture, d'un avion et d'un hélicoptère au XVème siècle, bien longtemps avant leur invention. Le premier hélicoptère date de 1936... plus de 400 ans après la mort de Leonard de Vinci!

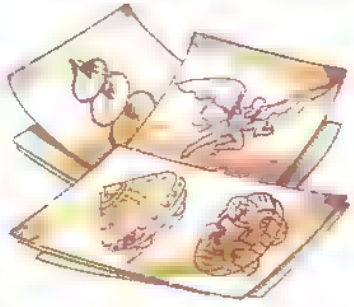

Le plastique

Depuis sa création en 1862, la matière plastique a bouleversé le monde. Le premier plastique fabriqué fut la bakélite. Inventée en 1909 par le sicentifique belge L. Baekeland, elle est employée pour imiter l'ambre ou l'écaille par exemple. La cellophane date, elle, de 1912.

Communiquer

Invention	Date	Inventeur
Presse typographique	vers 1440	Johannes Gutenberg
Téléphone	1876	Alexander Graham Bell
Disque	1891	Emile Berliner
Télévision (1ere démonstration)	1925	John Logie Baird
Transistor	1954	Regency company
Magnétophone	1963	Philips Company
Disque compact	1982	Philips et Sony

Inventions célèbres

Objet	Date	Inventeur/1er lieu d'utilisation
Ciseaux	Vers 1000 avt J.C.	Europe et Asie
Papier	Vers 100	Chine
Boissons gazeuses	1772	Joseph Priestly (GB)
Pile	1800	Alessandro Volta (Italie)
Epingle de nourrice	1849	W. Hunt (USA)
Machine à écrire	1874	Christopher Sholes (USA)
Verres de contact	1887	Eugen Frick (Suisse)
Cintre	1903	Albert J. Parkhouse (USA)
Stylo à encre	1938	Ladislao Biro (Hongrie)

Monsieur inventions

Thomas Edison fut le plus productif des inventeurs. A sa mort en 1931, il avait inventé plus de 1300 objets: une quinzaine chaque année de sa vie. On lui doit l'ampoule électrique, un phonographe et le kinétoscope, ancêtre du cinéma. Il travailla aussi à utiliser la voix humaine pour actionner des machines, comme les machines à coudre.

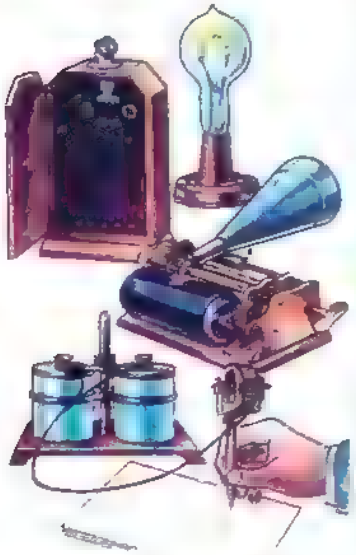

Le saviez-vous?

Des chercheurs universitaires australiens ont mis au point un robot capable de tondre des moutons. Il est doté d'un long bras portant des ciseaux. Pour suivre les contours du corps d'un mouton, il doit effectuer un million d'opérations à la seconde.

Le chewing gum

Il fut inventé par accident dans les annés 1870, aux Etats-Unis. Thomas Adams essayait de fabriquer du caoutchouc à l'aide de résine d'arbre quand son fils se mit à mâcher la pâte et eut l'air de beaucoup l'apprécier. C'était décidé, Adams abandonna ses recherches... pour fabriquer du chewing gum!

Moisissure miracle

En 1928, le chercheur écossais Alexander Fleming découvrit une moisissure capable de tuer les germes responsables de maladies telles que la pneumonie. Elle contenait de la pénicilline et une substance antibiotique. De nos jours, on utilise couramment la pénicilline et les antibiotiques dans le traitement de nombreuses maladies.

"Amazing Feats" 1992 Usborne Publishing Ltd

BON DE COMMANDE DES ALBUMS

Afin de compléter ma collection, je voudrais recevoir les albums suivants : (cochez la case ❑ correspondante)

8048 ALBUMS TOP BD :

❑	8	Le Surfer d'Argent	18 F
❑	12	Fatalis Imperator	18 F
❑	13	Hulk et la Chose	18 F
❑	14	Thor	20 F
❑	15	La Cape et l'Epée	20 F
❑	16	Silver Surfer	20 F
❑	19	Demain les Monstres	25 F
❑	20	L'Intrus	26 F
❑	21	Scorpio Connection	28 F
❑	22	Les Prédateurs	30 F
❑	23	Esprits de la Terre	30 F
❑	24	Hercule (réédition)	29 F
❑	25	Conan des Iles	34 F
❑	26	L'Arme X	34 F
❑	27	Le Retour	29,50 F
❑	28	Dr Strange et Dr Fatalis (réédition)	29 F
❑	29	La Mort de Captain Marvel	31 F
❑	30	Mutants-X	35,50 F
❑	31	Futur Imparfait	31 F
❑	32	Résurrection	29 F

8057 RECITS COMPLETS MARVEL :

❑	12	Machine Man	18 F
❑	15	La Belle et la Bête	18 F
❑	16	Firestar	18 F
❑	17	Diablo	18 F
❑	19	Méphisto	18 F
❑	21	La Panthère Noire	18 F
❑	22	Daredevil	18 F
❑	24	Spyder	20 F
❑	26	Echec au Caïd	20 F
❑	27	Docteur Strange	20 F
❑	29	Cyclope	25 F
❑	30	Serval . Jungle Saga	25 F
❑	31	Thanos	26 F
❑	32	Havok	26 F
❑	33	Le Défi de Thanos (Vol.I)	27 F
❑	34	Le Défi de Thanos (Vol II)	27 F
❑	35	Le Défi de Thanos (Vol. III)	27 F
❑	36	Rahne de Terra	27 F
❑	37	Possession	24 F
❑	38	Dossier Serval	28,50 F
❑	39	Outre Monde	27 F
❑	40	Night Fighter	28,50 F

8055 ALBUMS X-MEN :

❑	11	Adieu Tornade	18 F
❑	13	Le Club des Damnés	18 F
❑	14	Sortilèges	20 F
❑	17	Adieu Epervier	20 F

6279 SAGA :

❑	N° 1	22 F	❑ N° 7	25 F	❑ N° 12	26 F
❑	N° 2	22 F	❑ N° 8	25 F	❑ N° 13	26 F
❑	N° 4	24 F	❑ N° 9	25 F	❑ N° 14	26 F
❑	N° 5	24 F	❑ N°10	27 F		
❑	N° 6	24 F	❑ N°11	26 F		

2447 ALBUMS X-MEN NOUVELLE COLLECTION :

❑	N° 1	27 F	❑ N °4	27 F	❑ N° 7	27 F
❑	N° 2	27 F	❑ N° 5	27 F		
❑	N° 3	27 F	❑ N° 6	27 F		

6087 ALBUMS DES FANTASTIQUES :

❑	33	L Enfant et les Sort lèges	18 F
❑	35	Les Visiteurs de l Espace	18 F
❑	36	L Héritage Maudit	18 F
❑	39	Les Inhumains sont Parmi Nous	18 F
❑	41	La Panthère Noire	18 F
❑	42	Dr Fatalis	18 F
❑	43	Voyage Cosmique	18 F

8018 ALBUMS DE L' ARAIGNEE :

❑	26	Rencontre avec Ka-Zar	18 F
❑	27	Amère Victoire	18 F
❑	28	La Pro e du Vautour	18 F
❑	29	La Folie de Mystério	18 F
❑	31	Mort sans Préavis	18 F

2704 SPIDER-MAN :

❑	N° 2	25 F	❑ N° 5	27 F	❑ N° 8	28,50 F
❑	N° 3	27 F	❑ N° 6	27 F	❑ N° 9	28,50 F
❑	N° 4	27 F	❑ N° 7	28,50 F		

4167 MARVEL UNIVERSE :

❑ N° 2 40 F ❑ N° 4 40 F ❑ N° 5 42 F

4709 LA GUERRE DU POUVOIR :

❑ N° 1 28,50 F ❑ N° 2 28,50 F ❑ N° 3 28,50 F

1484 "2099" : prix à l'exemplaire
❑ "2099" N° .....
1 à 5 (19 F)

1269 CONAN : prix à l'exemplaire
❑ CONAN N° .....
1 à 10 (16 F) - 11 à 22 (17 F) - 23 à 34 (18 F) - 35 à 39 (19 F)

2621 SPECIAL CONAN : prix à l'exemplaire
❑ SP CONAN N° .....
1 (15 F) - 4 à 6 (16 F) - 7 à 10 (17 F) - 11 à 14 (18 F)

VERSIONS INTEGRALES : prix à l'exemplaire

4002 ❑ **THOR** N° .....
3 à 10 - 13 (13 F) - 15 à 20 (14 F) - 21 à 26 (14,50 F)
27 à 31 (15 F)

4001 ❑ **DAREDEVIL** N° .....
2 - 4 à 9 (13 F) - 10 à 15 (14 F) - 16 à 19 (14,50 F)

3999 ❑ **FACTEUR-X** N° .....
1 à 4 - 6 - 8 (13 F) - 9 à 14 (14 F) - 15 à 20 (14,50 F)
21 à 26 (15 F)

2832 ❑ **SERVAL** N° .....
3 à 7 (13 F) - 8 à 13 (14 F) - 14 à 19 (14,50 F)
20 à 25 (15 F)

2526 ❑ **MOON KNIGHT** N° .....
1 à 4 (13 F) - 5 à 10 (14 F) - 11 à 12 (14,50 F)

2800 ❑ **NICK FURY** N° .....
1 à 7 (14 F) - 8 à 9 (14,50 F)

3204 ❑ **GHOST RIDER** N° .....
1 à 3 (14 F) - 4 à 9 (14 50 F) - 10 à 15 (15 F)

4000 ❑ **LE PUNISHER** N° .....
4 à 6 (13 F)

1103 ❑ **HULK** N° .....
1 à 5 (14,50 F) - 6 à 11 (15 F)

5344 ❑ **X FORCE** N° .....
1 à 2 (14,50 F) - 3 à 8 (15 F)

5774 ❑ **TARZAN** 1 à 4 (14 F) N° .....

FRAIS D'ENVOI FRANCE ET ETRANGER :

- **CONAN, SP CONAN, ALBUMS, SPIDER-MAN, 2099 :** 1 ex . 10 F - 2 à 4 . 20 F - 5 à 10 · 25 F - Plus de 10 · **GRATUIT.**
- **VERSIONS INTEGRALES :** 1 ex : 5 F - 2 à 4 : 12 F - 5 à 10 : 18 F - Plus de 10 : **GRATUIT.**

Adressez ce bon (ou sa photocopie) et votre paiement à :
SEMIC FRANCE 26 rue de la Gare - CASE POSTALE 523 - 69257 LYON CEDEX 09
CCP 424-87 E LYON - Ecrivez lisiblement vos nom et adresse Veuillez ne pas payer en timbres, ne pas envoyer d espèces et régler séparément les albums et les abonnements. MERCI.

NOM : .....PRENOM : .....NE (E) LE : .....
ADRESSE : .....
CODE POSTAL : .....VILLE : .....
MONTANT DE VOTRE COMMANDE : .....F FRAIS D'ENVOI ALBUMS + V.I . : .....F

TOTAL : .....F

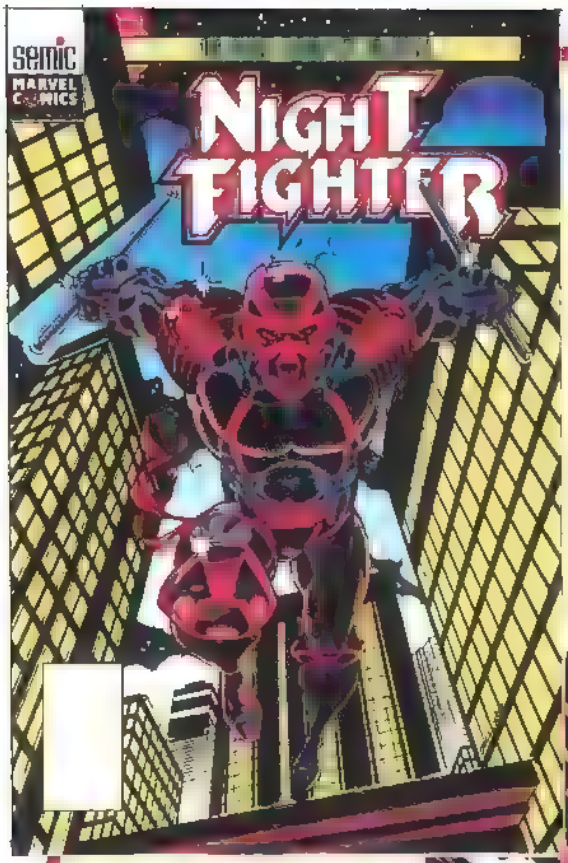

Le leader des **New Warriors** en quête des quatre clés de la vie!
NIGHT FIGHTER,
le **R.C.M.** de novembre...
chez votre marchand de journaux!

Les **New Warriors**, réunis cette fois, et aux côtés de **l'Araignée...** pour une lutte sans merci contre **Le Sphinx!**
C'est dans **SPIDER-MAN 9** de décembre!

STAN LEE présente... WARLOCK™

SES TROIS VISAGES SONT LA CONNAISSANCE, LA RÉFLEXION ET LE JUGEMENT. SON RÔLE. MAINTENIR L'ÉQUILIBRE COSMIQUE. ASSIS SUR SON TRÔNE, LE TRIBUNAL VIVANT ÉCOUTE LA REQUÊTE DE CELUI QUI PERSONNIFIE L'UNIVERS: ÉTERNITÉ.

PLAIDOIRIE

J'AI SOLLICITÉ CET ENTRETIEN EN RÉPONSE AU COMPORTEMENT D' ADAM WARLOCK.

PARLE.

11e EPISODE

JIM STARLIN
SCÉNARIO

STEVE CARR & DERYL SKELTON
DESSIN.

BOB ALMOND
ENCRAGE.

IAN LAUGHLIN
COULEUR

Copyright © 1992 Marvel Entertainment Group Inc © 1993 SEMIC FRANCE Tous droits réservés WARLOCK™ et tous les personnages de ce numéro sont la propriété du Marvel Entertainment Group Inc et cette publication est sous licence du Marvel Entertainment Group Inc

TU AS DEMANDÉ À WARLOCK DE NE CONSERVER QU'UNE SEULE DES GEMMES DU POUVOIR QU'IL AVAIT PRISES À THANOS.
CES GEMMES QUI COMMANDENT AU TEMPS, À L'ESPACE, AU POUVOIR, À LA RÉALITÉ, À L'ÂME À L'ESPRIT.

ET QUI FIRENT DE LUI TON ÉGAL.
IL LUI MANQUAIT L'ÉQUILIBRE.
C'EST POURQUOI IL ACCEPTA DE RENONCER AU POUVOIR SUPRÊME.
IL A FAIT CE QU'IL DEVAIT.

PAS DE LA BONNE FAÇON.
EXPLIQUE-TOI!
CEUX QU'ILS A CHOISIS COMME GARDIENS DES GEMMES...
... NE SONT PAS À LA HAUTEUR DE TELLES RESPONSABILITÉS.
POUR LE BIEN DE L'UNIVERS, LES GEMMES DOIVENT ÊTRE CONFISQUÉES À CES SOI-DISANT GARDIENS ET...
2

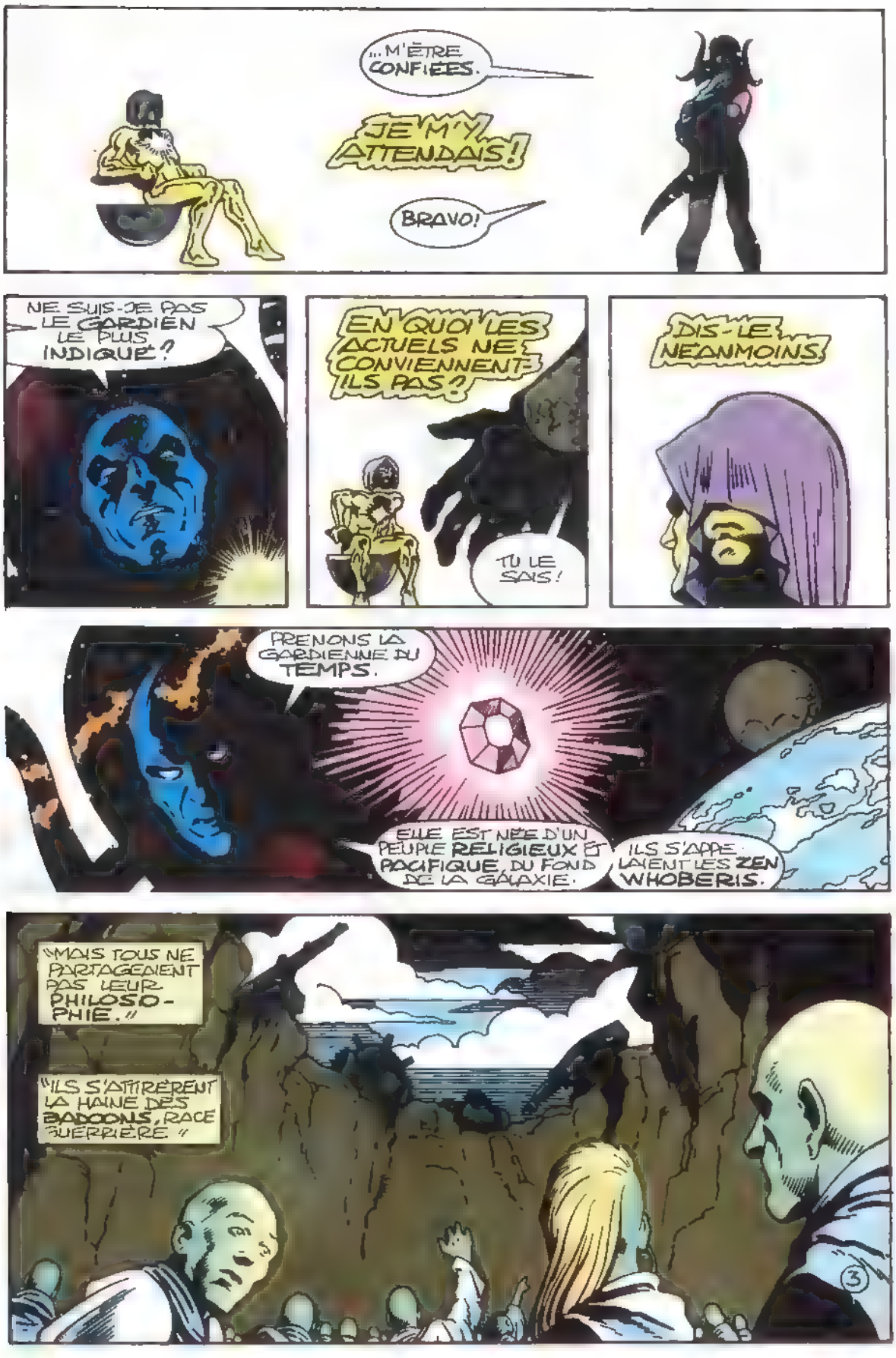
...M'ÊTRE CONFIÉES.
JE M'Y ATTENDAIS!
BRAVO!
NE SUIS-JE PAS LE GARDIEN LE PLUS INDIQUÉ?
EN QUOI LES ACTUELS NE CONVIENNENT-ILS PAS?
TU LE SAIS!
DIS-LE, NÉANMOINS.
PRENONS LA GARDIENNE DU TEMPS.
ELLE EST NÉE D'UN PEUPLE RELIGIEUX ET PACIFIQUE, DU FOND DE LA GALAXIE.
ILS S'APPELAIENT LES ZEN WHOBERIS.
"MAIS TOUS NE PARTAGEAIENT PAS LEUR PHILOSOPHIE."
"ILS S'ATTIRÈRENT LA HAINE DES BADOONS, RACE GUERRIÈRE."
3

"LES ZEN WHOBERIS IMPLORÈRENT EN VAIN LA PITIÉ DE L'OPPRESSEUR."
"ILS NE VOULAIENT SE BATTRE ET NE POUVAIENT PLUS FUIR"
"ALORS COMMENCÈRENT LES PRIÈRES"
"PARMI EUX SE TROUVAIT UNE FILLETTE."
"ELLE AUSSI PRIA."
"MAIS ELLE SEULE FUT ENTENDUE"
"LES AUTRES MOURURENT SOUS LES BALLES DES BADOONS."
"SON SAUVEUR N'ÉTAIT AUTRE QUE LE TITAN THANOS."
"SA FOI S'ÉTEIGNIT AVEC SON PEUPLE"
"THANOS LUI DONNA UNE NOUVELLE IDOLE À ADORER"
4

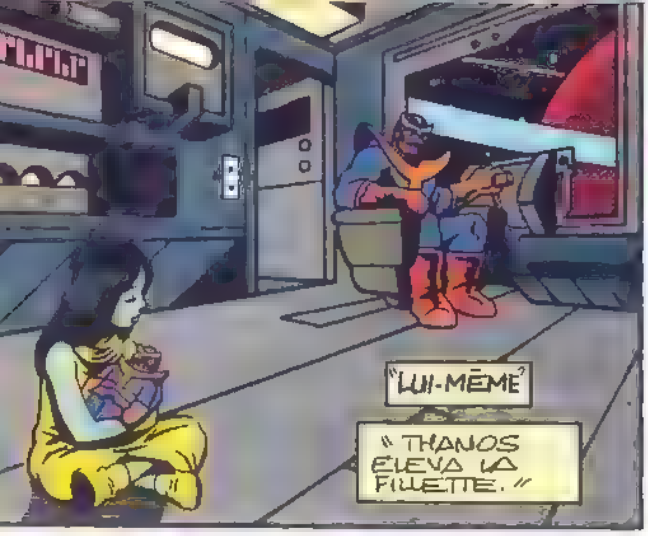

" AINSI L'ENFANT DEVINT [redacted] LA FEMME LA PLUS DANGEREUSE DE L'UNIVERS. "

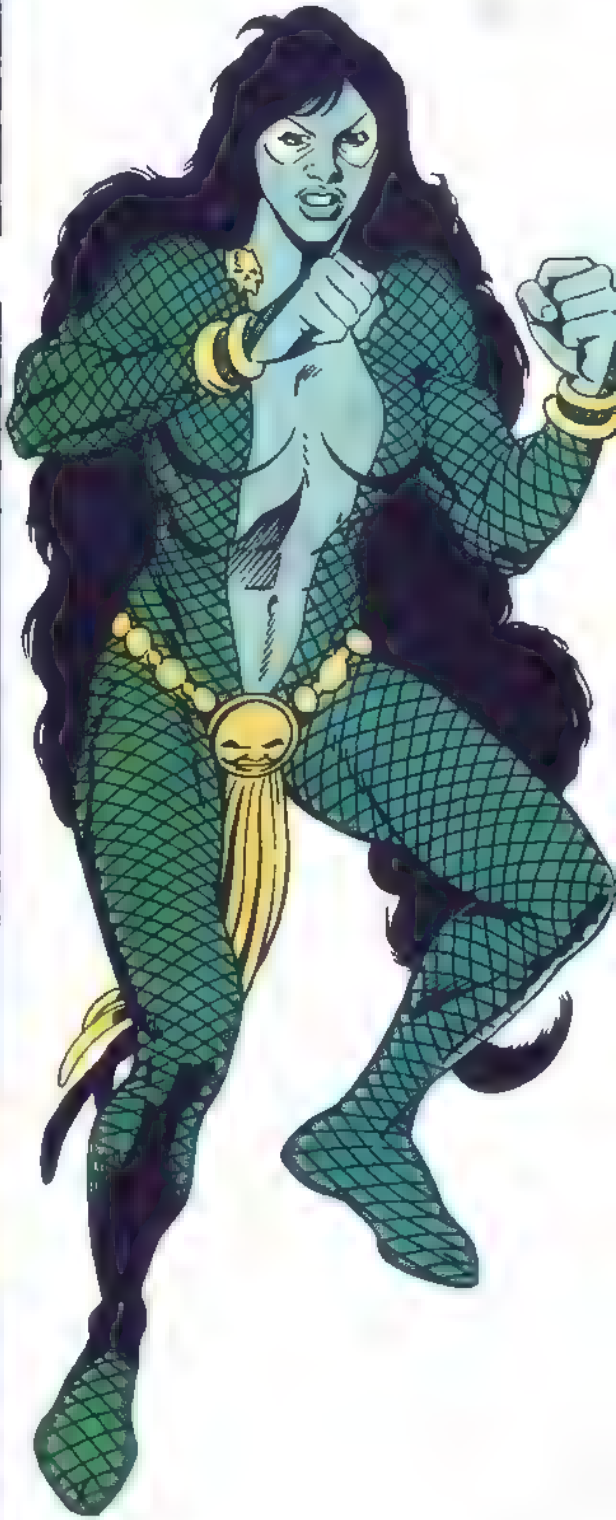

MAIS GAMORA NE POSSÈDE AUCUN TALENT SCIENTIFIQUE OU MYSTIQUE.
ELLE EST INCAPABLE D'UTILISER LA GEMME DU TEMPS.

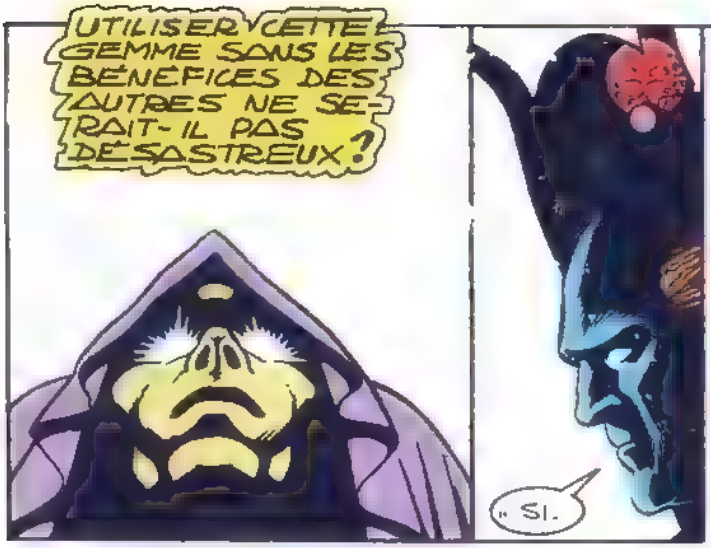
UTILISER CETTE GEMME SANS LES BÉNÉFICES DES AUTRES NE SERAIT-IL PAS DÉSASTREUX?
« SI.

GAMORA NE TRAVAILLE PLUS POUR THANOS ET EST CAPABLE DE DÉFENDRE LA GEMME?
OUI, MAIS...

PASSE AU GARDIEN SUIVANT.

UN AUTRE IGNARE DANS LE DOMAINE ÉSOTÉRIQUE.
IL DÉTIENT LA GEMME DE L'ESPACE.

"LE PRINCE GOFERN EST NÉ DANS LA CLASSE ARISTOCRATIQUE DE LA PLANÈTE LAXIDAZIA."

"CE CRÉTIN DÉGÉNÉRÉ N'AVAIT QU'UN SEUL TALENT: PEINDRE DES PAYSAGES STELLAIRES."
BLANC

"C'EST LORS D'UNE EXPÉDITION, CHERCHANT L'INSPIRATION, QU'IL RENCONTRA DES TROLLS."

"L'IMBÉCILE PASSA UNE NUIT DE DÉBAUCHE À BOIRE AVEC EUX."
"LE LENDEMAIN MATIN, IL APPRIT L'AFFREUSE VÉRITÉ."
"QUICONQUE SE DIVERTIT AVEC LES TROLLS EN DEVIENT UN LUI-MÊME."
"AINSI, IL DEVINT PIP LE TROLL, UN DÉBAUCHÉ ET UN IVROGNE DE LA PIRE ESPÈCE."
"IL ADVINT QU'IL COMBATTIT LE MAGE AUX CÔTÉS DE WARLOCK ET DE GAMORA."
"PLUS TARD, IL S'ATTIRA LE COURROUX DE THANOS, CE QUI LUI VALUT D'ÊTRE LOBOTOMISÉ."
"MAIS WARLOCK SAUVA L'ÂME DE PIP LE TROLL..."
"...QUI SÉJOURNA ENSUITE AVEC GAMORA ET WARLOCK DANS LE ROYAUME DE L'ÂME."

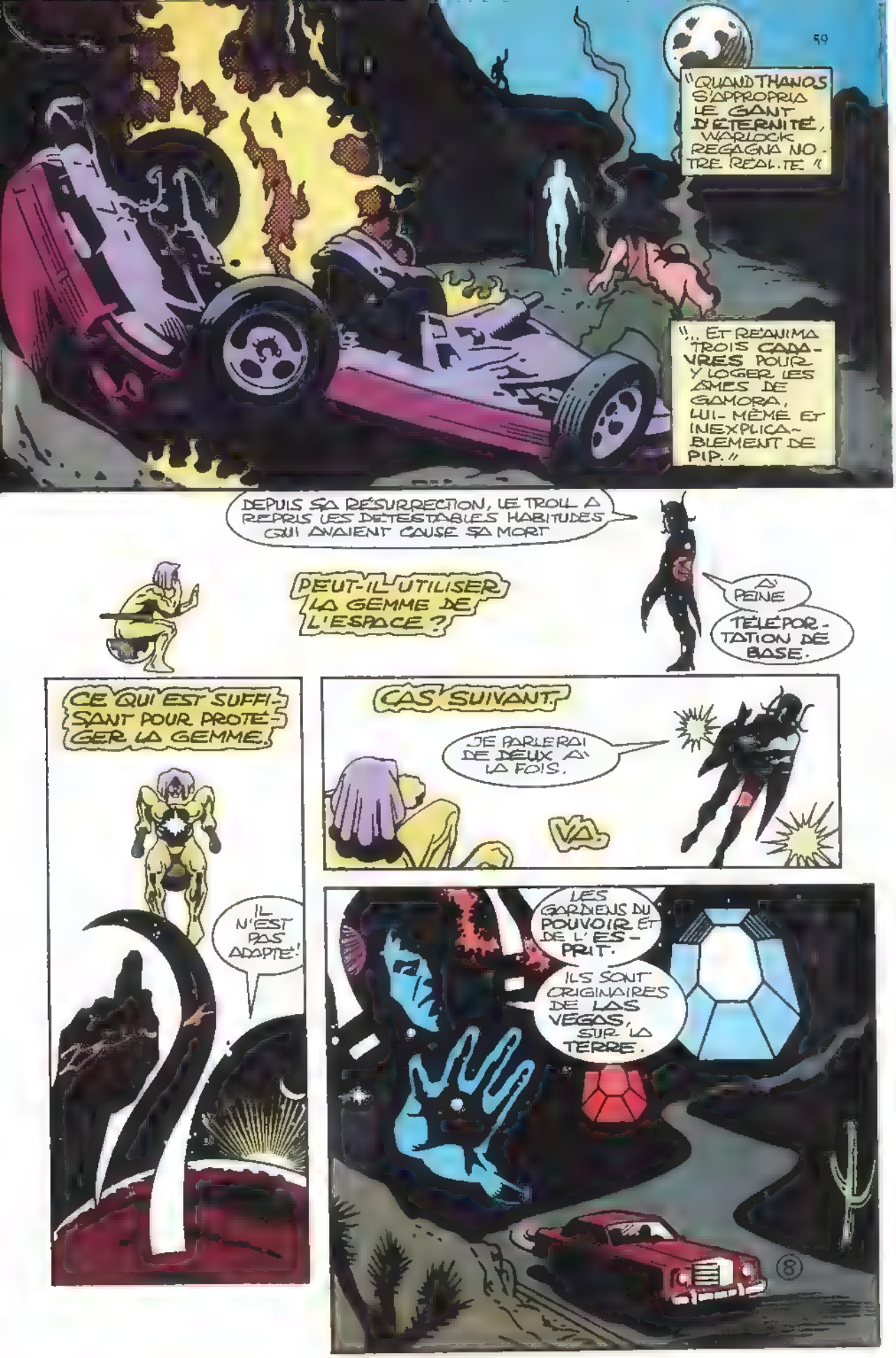
"QUAND THANOS S'APPROPRIA LE GANT D'ÉTERNITÉ, WARLOCK REGAGNA NOTRE REALITE."
"... ET REANIMA TROIS CADAVRES POUR Y LOGER LES AMES DE GAMORA, LUI-MÊME ET INEXPLICABLEMENT DE PIP."
DEPUIS SA RÉSURRECTION, LE TROLL A REPRIS LES DETESTABLES HABITUDES QUI AVAIENT CAUSE SA MORT
PEUT-IL UTILISER LA GEMME DE L'ESPACE ?
A PEINE
TÉLÉPORTATION DE BASE.
CE QUI EST SUFFISANT POUR PROTÉGER LA GEMME.
IL N'EST PAS ADAPTE!
CAS SUIVANT.
JE PARLERAI DE DEUX A LA FOIS.
VA.
LES GARDIENS DU POUVOIR ET DE L'ESPRIT.
ILS SONT ORIGINAIRES DE LAS VEGAS, SUR LA TERRE.
8

"ARTHUR DOUGLAS RENTRAIT DE VACANCES AVEC SA FEMME ET SA FILLE HEATHER."

"ILS NE REMARQUERENT PAS LE VAISSEAU SPATIAL QUI SURVOLA LEUR VOITURE."

"MAIS THANOS NE VOULUT PAS PRENDRE LE RISQUE DE LAISSER DES TÉMOINS DE SON PASSAGE."

"SEULE HEATHER SURVÉCUT À SON ARRÊT DE MORT."

"HEUREUSEMENT, QUELQU'UN FUT TÉMOIN DE LA SCÈNE."

"C'ÉTAIT MENTOR, SOUVERAIN DE TITAN."

"AINSI, HEATHER VINT HABITER LA PLUS GROSSE LUNE DE SATURNE."

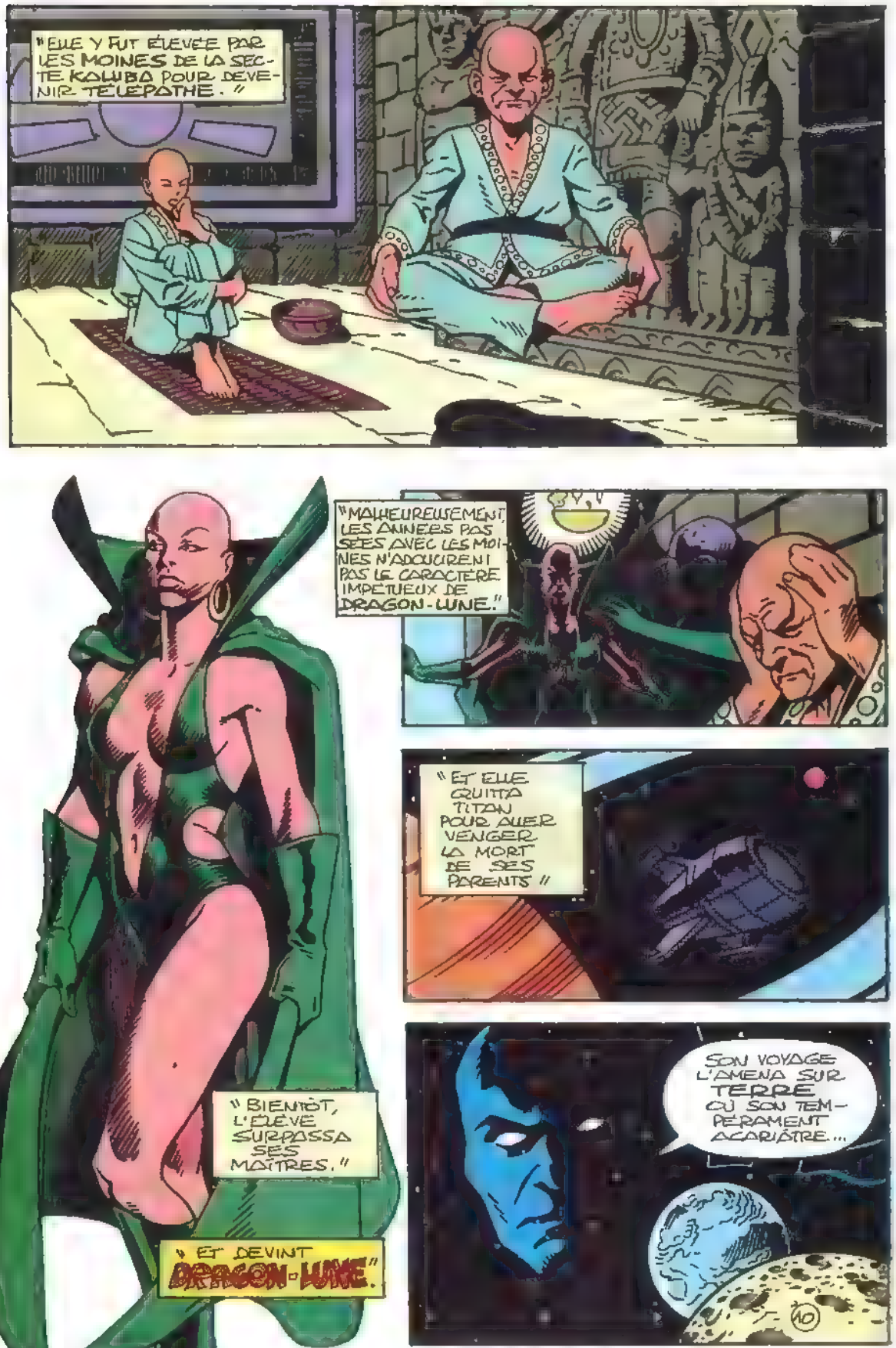
"ELLE Y FUT ÉLEVÉE PAR LES MOINES DE LA SECTE KALUBA POUR DEVENIR TÉLÉPATHE."
"MALHEUREUSEMENT, LES ANNÉES PASSÉES AVEC LES MOINES N'ADOUCIRENT PAS LE CARACTÈRE IMPÉTUEUX DE DRAGON-LUNE."
"ET ELLE QUITTA TITAN POUR ALLER VENGER LA MORT DE SES PARENTS"
"BIENTÔT, L'ÉLÈVE SURPASSA SES MAÎTRES."
"ET DEVINT DRAGON-LUNE."
SON VOYAGE L'AMENA SUR TERRE OU SON TEMPÉRAMENT ACARIÂTRE...
10

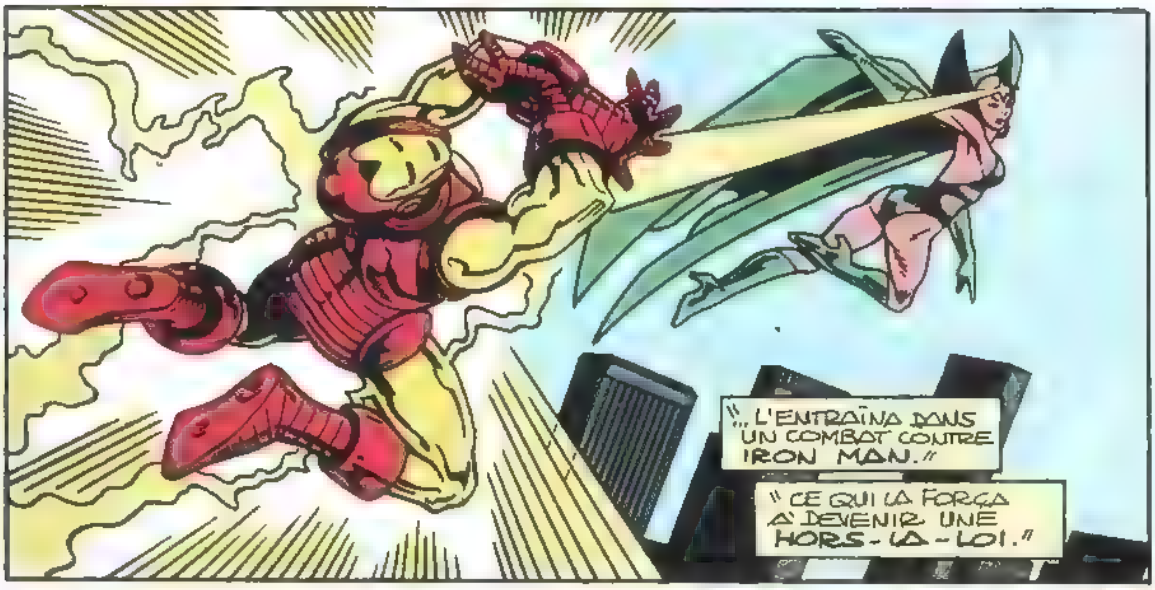
"... L'ENTRAÎNA DANS UN COMBAT CONTRE IRON MAN."
"CE QUI LA FORÇA À DEVENIR UNE HORS-LA-LOI."

"MAIS ELLE FUT PARDONNÉE GRÂCE À SON ENGAGEMENT CONTRE THANOS AUX CÔTÉS DE CAPTAIN MARVEL."

"À CE COMBAT, KRONOS, DIEU DE TITAN, CRUT BON D'AJOUTER UN PROTAGONISTE."
"THANOS APPARTENANT À SON MONDE, IL SE SENTAIT LE DEVOIR D'AIDER À LE COMBATTRE."
"MAIS IL NE MIT PAS BEAUCOUP DE CŒUR À L'OUVRAGE."
11

" IL ARRACHA L'ÂME D'ARTHUR DOUGLAS AU MONDE DES MORTS... "

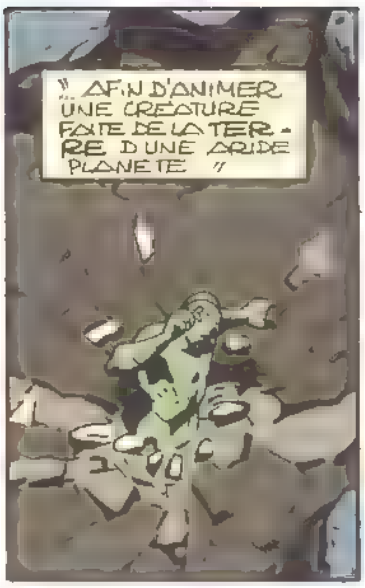
" AFIN D'ANIMER UNE CRÉATURE FAITE DE LA TERRE D'UNE ARIDE PLANÈTE "

" IL DOTA SA CRÉATURE D'UNE FORCE IMMENSE ET D'UN SEUL BUT "

" BUT DE CETTE MACHINE DE DESTRUCTION INFINITE ÉTAIT L'ANÉANTISSEMENT DE THANOS "
" HEUREUSEMENT POUR L'UNIVERS LE DESTRUCTEUR NE FUT PAS

" LA SAGA DE CAPTAIN MARVEL CONTRE THANOS QUI S'ÉTANT EMPARÉ DU CUBE COSMIQUE, AVAIT ACQUIS TEMPORAIREMENT LA PUISSANCE D'UN DIEU. "

"CE FUT FINALEMENT ADAM WARLOCK QUI, AU PRIX DE SA PROPRE VIE, EUT RAISON DE THANOS ET MIT FIN À SON EXISTENCE."
DRAGON-LUNE PARTICIPA À L'ACTION ET PUT ENFIN SAVOURER SA VENGEANCE."

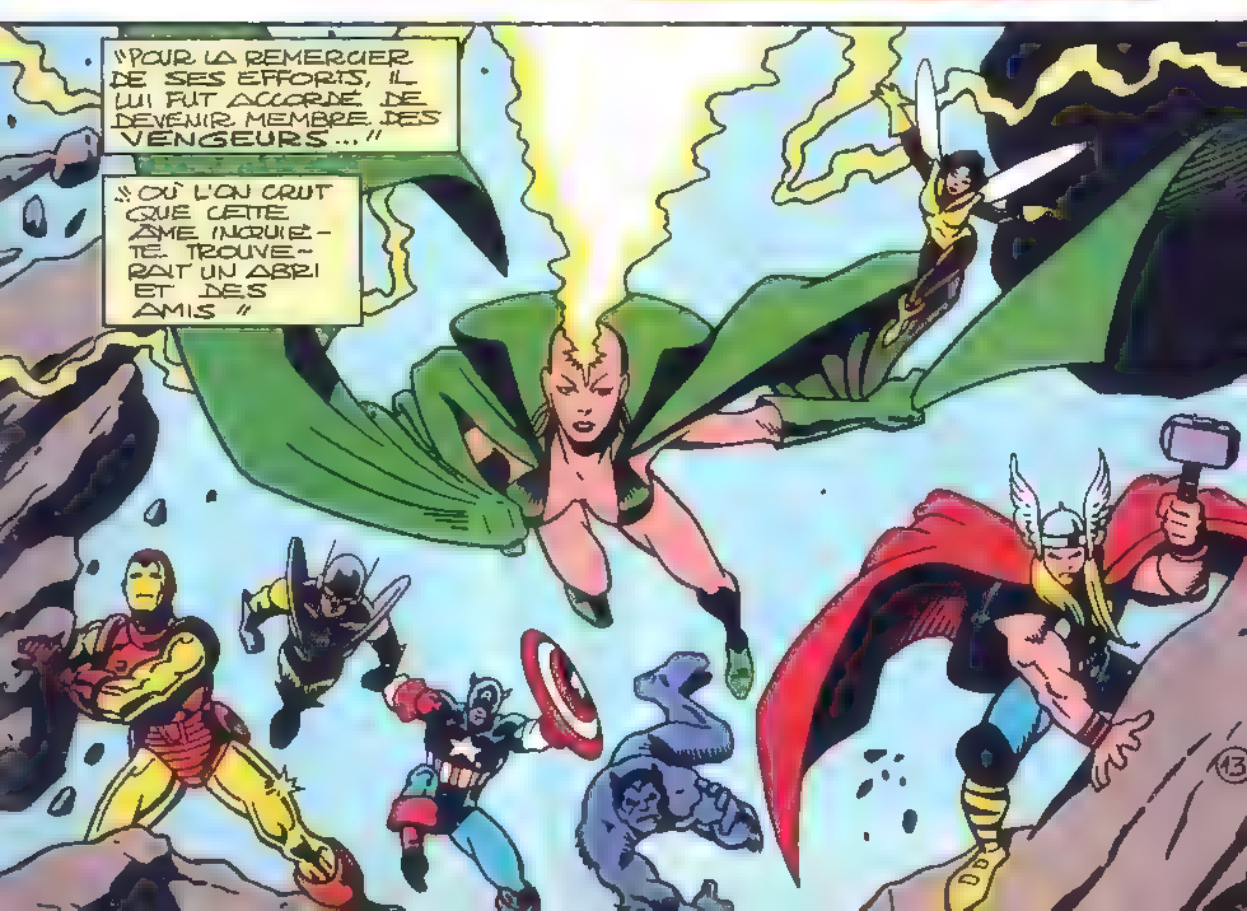
"POUR LA REMERCIER DE SES EFFORTS, IL LUI FUT ACCORDÉ DE DEVENIR MEMBRE DES VENGEURS..."
"OÙ L'ON CRUT QUE CETTE ÂME INQUIÈTE TROUVERAIT UN ABRI ET DES AMIS"
13

" MAIS UNE FOIS ENCORE, ELLE SE MONTRA INSUPPORTABLE "
"DRAGON-LUNE DUT QUITTER LES VENGEURS ET REGAGNA LES ETOILES..."
" OÙ GRÂCE À SES POUVOIRS TELEPATHIQUES ELLE ASSERVIT TOUT UN PEUPLE "
"ELLE CRUT QUE SA SUPÉRIORITÉ LUI DONNAIT LE DROIT DE REGNER EN MAITRE ABSOLU SUR PLUS FAIBLES QU'ELLE."
"LES VENGEURS ET DRAX LE DESTRUCTEUR NE L'ENTENDAIENT PAS AINSI ET DECIDERENT DE LIBERER LE PEUPLE DE BA-BANI."
14

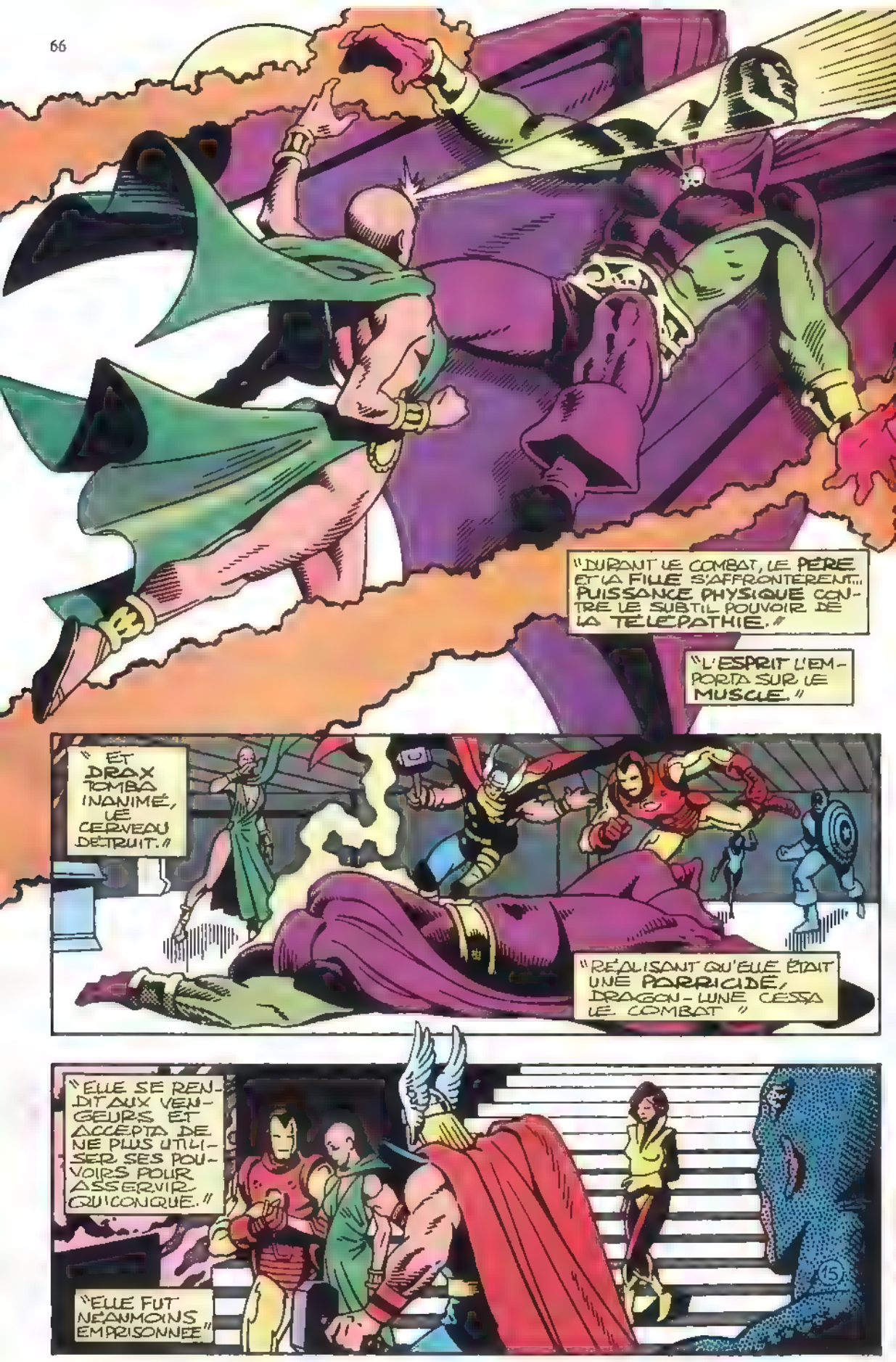
"DURANT LE COMBAT, LE PÈRE ET LA FILLE S'AFFRONTERENT... PUISSANCE PHYSIQUE CONTRE LE SUBTIL POUVOIR DE LA TÉLÉPATHIE."
"L'ESPRIT L'EMPORTA SUR LE MUSCLE."
" ET DRAX TOMBA INANIMÉ, LE CERVEAU DÉTRUIT."
"RÉALISANT QU'ELLE ÉTAIT UNE PARRICIDE, DRAGON-LUNE CESSA LE COMBAT "
"ELLE SE RENDIT AUX VENGEURS ET ACCEPTA DE NE PLUS UTILISER SES POUVOIRS POUR ASSERVIR QUICONQUE."
"ELLE FUT NÉANMOINS EMPRISONNÉE"
15

"QUELQUES ANNEES PLUS TARD, LA MORT LIBERA THANOS, CROYANT NAIVEMENT QU'ELLE POURRAIT LUI IMPOSER SA VOLONTÉ."

"MAIS ELLE RÉUSSIT À CONVAINCRE LES VENGEURS QU'ELLE AVAIT CHANGÉ ET ON LUI ACCORDA DE S'ENRÔLER CHEZ LES DÉFENSEURS."

"QUAND KRONOS APPRIT QUE THANOS DÉTENAIT LES GEMMES DU POUVOIR, IL RÉANIMA LE DESTRUCTEUR AFIN QU'IL ANÉANTISSE LE TITAN."

"HÉLAS, KRONOS NE PRIT PAS EN COMPTE LES LÉSIONS CÉRÉBRALES QUI AVAIENT PROVOQUÉ LA MORT DE SA CRÉATURE :"

"AINSI, LE NOUVEAU DESTRUCTEUR NE POSSÈDE PAS PLUS DE CERVELLE QU'UN OISEAU."

NÉANMOINS, IL SEMBLE QUE DRAGON-LUNE ET DRAX SOIENT CAPABLES DE DÉFENDRE LEUR GEMME.
HUM
LES GARDIENS DU POUVOIR ONT DÉJÀ ÉTÉ CAPTURÉS PAR LA BÊTE.
ET ONT ÉTÉ SECOURUS PAR ADAM WARLOCK.
RESTE LE GARDIEN DE LA GEMME DE LA RÉALITÉ...
LE PIRE DE TOUS!
JE CONNAIS SON HISTOIRE ET PARTAGE TON OPINION.
MAIS NOUS NE POUVONS REVENIR SUR LE CHOIX DE WARLOCK.
ET QUI SERAIT ASSEZ FOU POUR ALLER DISPUTER LA GEMME À SON GARDIEN?
MAIS PEUT ON LUI FAIRE CONFIANCE?
17

CETTE QUESTION VAUT POUR LES AUTRES GARDIENS.
JE COMPRENDS TON INQUIÉTUDE.
MAIS, DISPERSÉES, LES GEMMES NE MENACENT PLUS TA SUPRÉMATIE.
CONTI-NUE
CE SONT MOINS LES GARDIENS QUE TON DÉSIR QUI T'AMÈNENT.
N'EST-CE PAS?
HEU... JE
RÉPONDS-MOI HONNÊTEMENT.
18

OUI. LE DÉSIR MOTIVE MA DEMANDE.
CELA EST INDIGNE DE TON POUVOIR.
TU REFUSES DONC MA REQUÊTE ?
OUI.
COMME TOUJOURS, TRIBUNAL, TA SENTENCE EST JUSTE.
JE L'ACCEPTE.
19

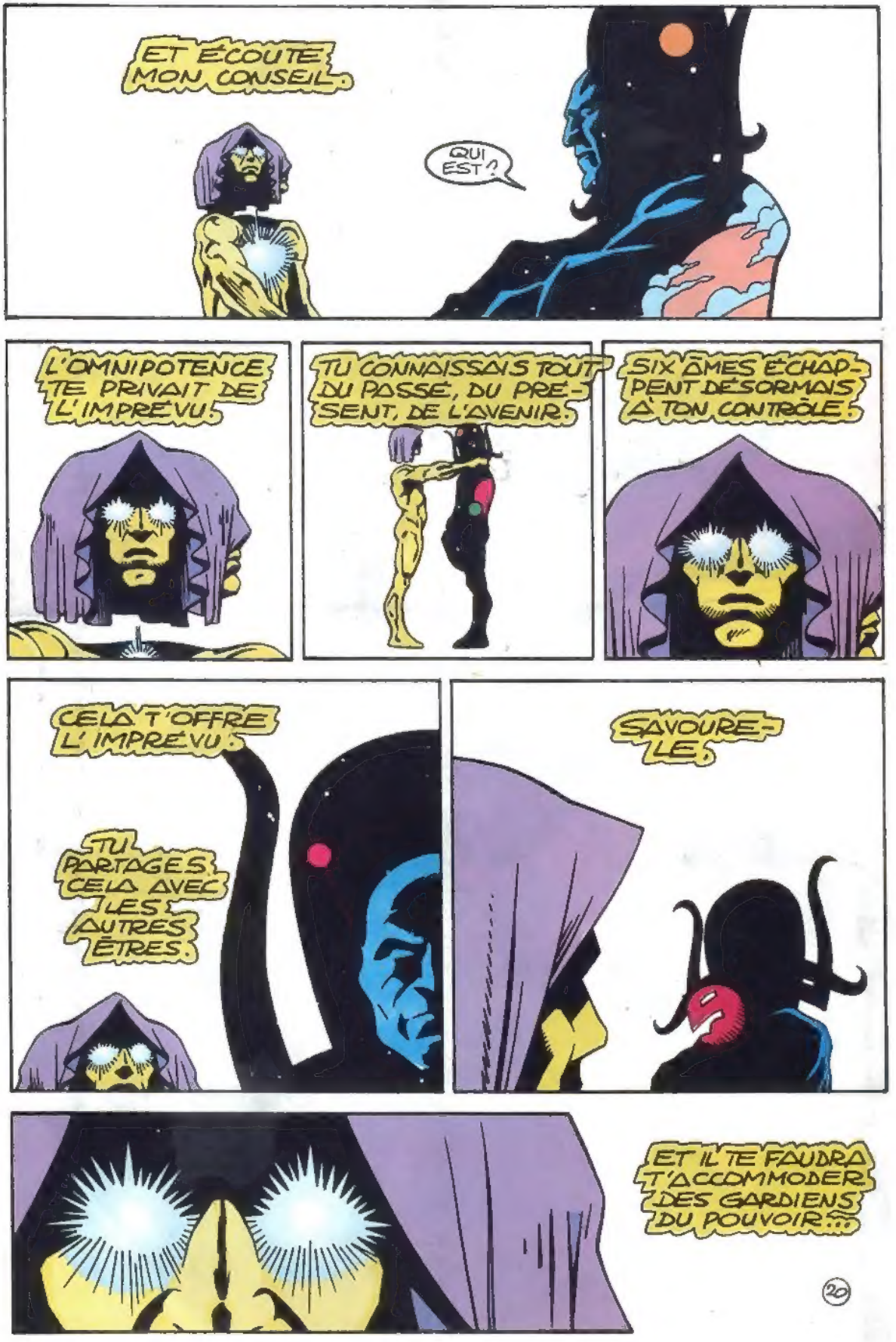
ET ÉCOUTE MON CONSEIL.
QUI EST ?
L'OMNIPOTENCE TE PRIVAIT DE L'IMPRÉVU.
TU CONNAISSAIS TOUT DU PASSÉ, DU PRÉSENT, DE L'AVENIR.
SIX ÂMES ÉCHAPPENT DÉSORMAIS À TON CONTRÔLE.
CELA T'OFFRE L'IMPRÉVU.
TU PARTAGES CELA AVEC LES AUTRES ÊTRES.
SAVOURE-LE.
ET IL TE FAUDRA T'ACCOMMODER DES GARDIENS DU POUVOIR...
20

... CAR ILS SONT LÀ POUR LONGTEMPS.

MOTS CROISÉS

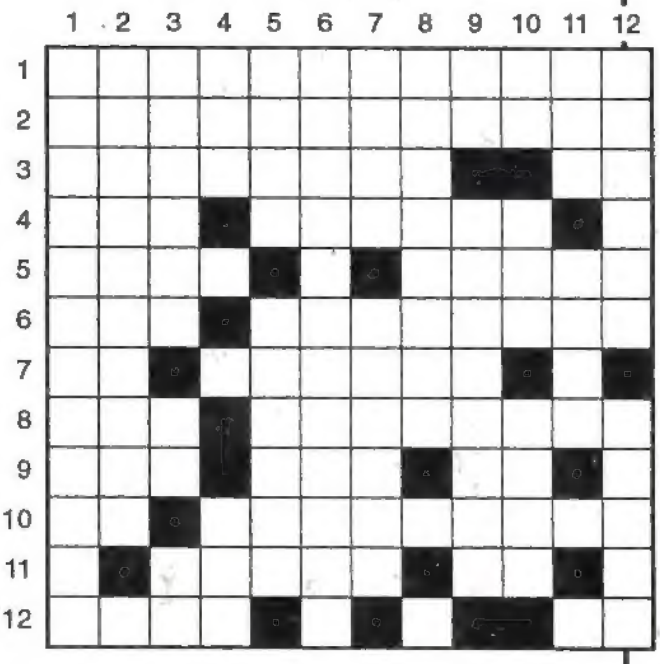

HORIZONTALEMENT :

1) Générale en cas de guerre - 2) Epreuve permettant de sélectionner les concurrents - 3) Nécessaire pour qu'une lettre soit acheminée - Vaut de l'argent - 4) Dignitaire musulman - Singes aux longs membres - 5) Ecrivain allemand, auteur de "La Montagne Magique" - Moyen de locomotion pour Tarzan - 7) Registre du commerce - Relatifs aux chiens - 8) Lettre grecque - Fins de fugues - 9) Souvent suivi de parade - Le foie de la blanche ne se mange pas -Attrapé - 10) Cardinaux opposés - Héros de l'épopée du Far-West - 11) Lents et en pagaille - Autres cardinaux opposés - 12) Se prend avant de sauter - Adverbe - Tibia ou omoplate.

VERTICALEMENT :

1) Grande transformation - 2) Pouvoir exercé par quelques familles - 3) L'homme en est un - Fin d'écrit - Possessif - 4) Ainsi commence un imbécile - Plume anglaise - 5) Prendra connaissance - S'écrit aussi gazole - 6) Etourderies - 7) Fait preuve de prudence - Firent des éclats - 8) Pièce bouffonne chez les Romains - 9) Demi-tour à gauche - Célèbre et génial physicien mort en 1955 - 10) 2 en chiffres romains - Pillage - Cachées - 11) Souvent suivi de pro nobis - Punaise d'eau - 12) Ils ne signent pas les livres qu'ils écrivent - Situées.

SOLUTION :

Horizontalement : 1) Mobilisation - 2) Eliminatoire - 3) Timbrage - Ag - 4) Aga - Ateles - 5) Mann - Liane - 6) Ore - Gérances - 7) R.C. - Canins - 8) Phi - Strettes - 9) Hit - Oie - Eu - 10) O.E. - Pionniers - 11) Selnt - N.S. - 12) Elan - Y - Os.

Verticalement : 1) Métamorphose - 2) Oligarchie - 3) Bimane - It - Sa - 4) Imb - Pen - 5) Lira - Gas-Oil - 6) Inattentions - 7) Sage - Firent - 8) Atellane - 9) To - Einstein - 10) Il - Sac - Tues - 11) Ora - Nèpe - 12) Nègres - Sises.

Manipulée à son insu par le **Roi Noir** du **Club des Damnés**, Jean Grey se transforme en **Phénix Noir** ! Des épisodes mytiques signés **John Byrne** et **Chris Claremont** !

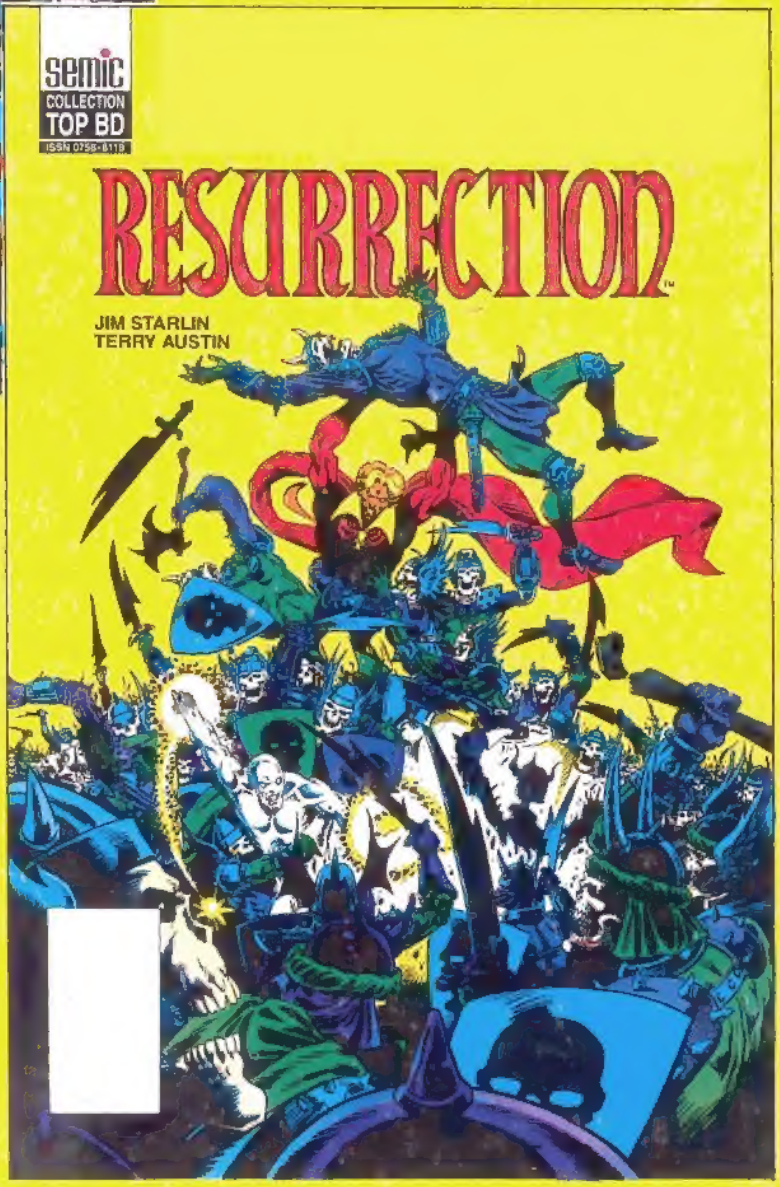

Le **Surfer d'Argent** et **Warlock** affrontent **Méphisto** pour sauver l'âme de **Shalla Bal**. **RÉSURRECTION** un **TOP BD** signé **STARLIN** !

L 3992 - 179 - 17,00 F

SEMIC FRANCE - 26 rue de la Gare - Case postale 523 - 69527 LYON CEDEX 09 - Comité de direction : C. Vistel - J.H. Notarangelo - G. Lavoilotte. Directrice de publication : Claude Vistel. Imprimerie ROTOLITO LOMBARDA - MILAN - 735/179 M.L.P. - Loi n. 49.956 du 16 juillet 1949 sur les publications destinées à la jeunesse. N. Comm. P.P.A.P. 57835. Dép. lég. C. 222, 5 décembre 1993.